

2026年度版

宮城の建設業界で 働こう!!

Miyagi
General
Construction
Association

Recruit Guidebook 2026



一般社団法人
宮城県建設業協会

Greeting

会長あいさつ

一般社団法人宮城県建設業協会

会長 千葉嘉春



少子高齢化と生産年齢人口の減少が進む中、建設業界を取り巻く環境は大きく変化しています。建設業は、働き方改革やデジタル技術の導入により、誰もが働きやすく、やりがいを感じられる職場へと進化を続けています。

宮城県内の建設会社約250社で構成される宮城県建設業協会は、建設業の現状と魅力を広く伝えるため、リクルートガイドブックを発行しています。2022年に初めて発刊したこのガイドブックは、多くの学生や就職希望者から好評を得ており、このたび2026年度版を発刊いたしました。

皆様が抱く建設業のイメージはどのようなものでしょうか？ 建設業界も大きな転換期を迎えています。スマート建機の導入による省力化、VR（仮想現実）やAR（拡張現実）、MR（複合現実）を活用した遠隔臨場、IoTによる資材・機器の管理など、DX（デジタルトランスフォーメーション）が日々進化しています。さらに、カーボンニュートラル実現に向けたGX（グリーントランスフォーメーション）への取り組みとして、省エネルギー化や環境負荷の低い資材・建機の活用など、持続可能な社会づくりへの貢献も私たちの重要な使命となっています。

建設業は、単に建物を建てる仕事ではありません。人々の生活を支え未来の街を創造する社会の根幹を担う仕事であり、私たちの生活に不可欠なインフラの整備や維持管理に携わっており、2025年1月に埼玉県八潮市で発生した下水道管の破損による道路陥没事故は大きな衝撃を与えましたが、建設後50年が経過している施設の老朽化対策や、頻発する自然災害に強い街づくりにも貢献しています。

また、近年では生成AIなどの先端技術を活用した設計・施工支援が進み、女性や若者、外国人など多様な人材が活躍できる環境整備が進み、宮城県建設業協会の会員企業でも、ワークライフバランスの実現を目指し、柔軟な働き方やキャリア形成支援に力を入れています。

「モノづくり」の楽しさ・醍醐味・達成感を仕事で実践できる建設業界に、ぜひとも希望をもってご入職いただけることを心より期待しております。

ズームアップ! 建設業のお仕事	03
建設業職種図鑑	05
建設業の七つ道具を紹介	07
掲載企業一覧	09
企業紹介ページの見方	11

企業紹介

赤坂建設株式会社 / 株式会社阿部和工務店	12
阿部建設株式会社 / 大川工業株式会社	13
株式会社加賀 / 後藤工業株式会社	14
サイト工業株式会社 / 同事建設株式会社	15
中城建設株式会社 / 日建工業株式会社	16
株式会社橋本店 / 東日本コンクリート株式会社	17
株式会社ビルド / 株式会社深松組	18
株式会社松川土木 / ワーカー工業株式会社	19
株式会社石川組 / 日広建設株式会社	20
株式会社本田組 / 株式会社松浦組	21
グリーン企画建設株式会社 / 寺嶋建設工業株式会社	22
東華建設株式会社 / 荒雄建設株式会社	23
柏原建設株式会社 / 株式会社加藤工務店	24
木戸建設株式会社 / 株式会社佐藤建設	25
株式会社高正建設 / 株式会社野口重機	26
宮城建設株式会社 / 株式会社太田組	27
株式会社只野組 / 宮城グレーダ株式会社	28
黒須産業株式会社 / 株式会社瀬崎組	29
株式会社丸本組 / 若生工業株式会社	30
阿部藤建設株式会社 / 株式会社小野良組	31
株式会社坂口組	32

建設業界で働く先輩アンケート	33
面接突破POINT	37
インフォメーション	38
媒体紹介・お問い合わせ	39
会員企業一覧	41

Contents

ズームアップ! 建設業のお仕事



建設業と言っても工事の種類は様々です。建設業は大きく分け
も大きく異なります。身近な存在である土木・建築物ですが、そこには数
建設業の「土木工事」「建築工事」にはこういったものがあるのかを見て

ると「土木工事」と「建築工事」の2つに分けられ、工事の内容
多くの人たちが関わって造られています。ここでは、そんな
みましょう!



インフラ Infrastructure Maintenance メンテナンス



1. 除草作業



2. 除融雪作業



3. 点検作業



4. 巡視・巡回作業



5. 管理業務作業



建設業職種図鑑

ひと口に建設業といっても、そのお仕事の中には、さまざまな職種があります。
自分に向いている職種はどれなのか、自分なりにチェックしてみることをおすすめします。

施工管理・技術職

リーダーシップのあるキミに

オススメ!!

業務内容

土木施工、建築施工などの施工管理の仕事は、決められた工期内で工事が完成できるよう作業スケジュールや進捗管理をする「工程管理」、人件費や材料費などを管理する「原価管理」、材質や強度が仕様書等の品質を満たしているか管理する「品質管理」、現場作業員が事故なく安全面を管理する「安全管理」など、全ての管理を行います。

資格

- 土木施工管理技士
- 土木施工管理技士補
- 建築施工管理技士
- 建築施工管理技士補 等

必要レベル				環境	
統率力	★★★★★	PCを使う	★★★★★	オフィス	
体力を使う	★★★★★	コミュニケーション	★★★★★	現場	

ある1日の仕事の流れ

- 8:00～ **現場到着**
現場に出勤。メールチェックやその日の予定を確認し、現場施行準備を行います。
- 8:30～ **朝礼ミーティング**
朝礼。作業に携わる全員でその日の作業内容を確認するとともに、危険予知活動を行い、安全意識を高めます。
- 10:00～ **現場作業**
施工管理や安全管理を中心に行います。
- 12:00～ **昼食**
昼休憩。各自好きなことをやって過ごします。
- 15:00～ **現場作業**
進捗状況を確認し、翌日の予定を確認します。
- 17:00 **業務終了**
終業。明日の準備をして帰ります。

技能職

体力に自信のあるキミに

オススメ!!

業務内容

建設現場において、大工、とび、左官工、内装工、配管工などのそれぞれの専門分野の知識をもって建造物を作る「職人」です。これらの専門工事業は、多様な業種があり、現場での実務を通しての専門知識・技能を習得し、経験を積むことでスキルアップをしながら、建設現場の第一線で「ものづくり」に従事し活躍します。

資格

- 技能士
- 登録基幹技能者 等

必要レベル				環境	
チームワーク	★★★★★	PCを使う	★★★★★	オフィス	
体力を使う	★★★★★	コミュニケーション	★★★★★	現場	

ある1日の仕事の流れ

- 8:00～ **現場到着・準備**
現場に到着。作業服に着替え、工具や資材を確認。安全装備を整え、持ち場の準備を行います。
- 8:10～ **朝礼・打合せ**
全員で朝礼を実施。当日の作業内容や注意事項、安全確認を共有します。
- 8:30～ **作業開始** それぞれの専門職が担当作業に入ります。
例:大工は型枠組立、とび職は足場作業、左官工は下地塗り、内装工はボード貼り、配管工は管の配設など。
- 12:00～ **昼休憩**
昼食をとり休憩。体力を回復させ、午後の作業に備えます。
- 13:00～ **午後の作業**
午前続きや仕上げ作業を実施。進捗確認を行いながら翌日の工程に備えます。
- 17:00 **片付け・終業**
工具や資材を整理し、現場清掃を実施。翌日の段取りを確認して退勤します。

営業職

コミュニケーション能力のあるキミに

オススメ!!

業務内容

公共工事のための官公庁営業と民間の顧客のための民間営業があります。官公庁営業では、官公庁に提出するための入札・契約に関する書類等の作成や情報収集を行います。民間営業では、顧客の多様なニーズに応え、自社の技術などを提案し工事受注につなげます。他の営業職と同様にコミュニケーションスキルや顧客との信頼関係が重要となります。

資格

- 宅地建物取引士
- 建設業経理事務士
- 施工管理技士 等

必要レベル				環境	
あきらめない	★★★★★	PCを使う	★★★★★	オフィス	
体力を使う	★★★★★	コミュニケーション	★★★★★	現場	

ある1日の仕事の流れ

- 8:00～ **出社・準備**
出社後、メールチェックや一日のスケジュールを確認。顧客対応の準備や資料、見積書の整理を行います。
- 9:00～ **社内ミーティング**
営業部門での朝礼。進行中案件の進捗報告や、受注見込み・見積状況を確認を共有します。
- 10:00～ **外回り・顧客訪問**
既存顧客への定期訪問や、新規案件のヒアリングを行います。現場確認や要望の聞き取りを通じて、提案内容を具体化します。
- 12:00～ **昼休憩**
昼食。外回り中は取引先近くの飲食店で済ませることが多いです。
- 13:00～ **打合せ・見積作成**
帰社後、顧客への提案資料や見積書を作成。技術部門・施工管理担当と連携し、内容の精査やコスト調整を行います。
- 17:00 **日報作成・退勤**
当日の活動報告をまとめ、翌日の予定を整理。顧客フォローのメール送信などを終えて退勤します。

設計職

アイデアを考えるのが得意なキミに

オススメ!!

業務内容

設計は、意匠設計、設備設計、構造設計の3業種あります。建築設計の中心的な役割を担い、建築物の内外観等をデザインする「意匠設計」、給排水や空調、電気設備等を設計する「設備設計」、建物が壊れないよう構造計算し、土台や骨組等を設計する「構造設計」があります。これらの3業種が連携をとりながら、建築物を構築していきます。

資格

- 建築士
- 木造建築士 等

必要レベル				環境	
考えを人に伝える	★★★★★	PCを使う	★★★★★	オフィス	
体力を使う	★★★★★	コミュニケーション	★★★★★	現場	

ある1日の仕事の流れ

- 8:00～ **出社・準備**
出社後、メール確認やタスク整理を行い、図面データや進行中案件の状況を確認します。打合せ資料やプレゼン図面の準備もこの時間に行います。
- 9:00～ **社内ミーティング・案件確認**
設計チームまたはプロジェクト単位での打合せ。進捗状況、課題、法規対応などを確認し、担当業務を明確にします。
- 10:00～ **設計業務(図面・検討作業)**
CADやBIMを用いた図面作成、構造・設備条件の検討、法規チェックを進めます。必要に応じて施工管理・営業担当と調整を行います。
- 12:00～ **昼休憩**
昼食を取り、午後の業務に備えて休憩します。
- 13:00～ **打合せ・設計調整**
顧客や協力会社との打合せを実施。設計意図の説明、要望反映、コスト調整などを行い、設計内容を確定に近づけます。
- 17:00 **図面整理・日報作成・退勤**
打合せ内容を反映した修正作業を行い、データを整理。進捗を記録し、翌日の業務計画を立てて退勤します。

技術開発

IT系に強い理系出身者のキミに

オススメ!!

業務内容

現在、建設現場ではICT(情報通信技術)の活用が進み、AI、ロボット施工、IoTなどを取り入れた技術開発が加速しています。さらに、国土交通省が推進するインフラ分野DXでは、ローカル5G等を活用した無人化施工等の技術開発・研究が進められています。次世代の建設技術を創出し、持続可能な社会資本整備を目指します。

資格

- 技術士(建設部門)
- 技術士補(建設部門) 等

必要レベル				環境	
細かい仕事	★★★★★	PCを使う	★★★★★	オフィス	
体力を使う	★★★★★	コミュニケーション	★★★★★	現場	

ある1日の仕事の流れ

- 8:00～ **出社・準備**
出社後、メールや研究スケジュールを確認。当日の実験計画、データ整理、会議資料の準備などを行います。
- 9:00～ **研究ミーティング**
プロジェクトチームでの打合せ。研究進捗、課題整理、フィールド試験や災害対応技術の検討内容を共有します。必要に応じて産学連携・自治体との調整方針を確認します。
- 10:00～ **実験・解析・技術検討**
実験室または現場での試験、材料評価、解析作業を実施。新技術の適用性や施工性、安全性などを多面的に検証します。
- 12:00～ **昼休憩**
昼食・休憩。午後の業務に備えます。
- 13:00～ **データ整理・報告書作成**
午前の実験結果を整理・分析し、報告書や検討資料をまとめます。解析結果をもとに改良案を検討し、次の開発段階へ進めます。
- 17:00 **成果共有・退勤**
成果の共有ミーティングや、研究日誌・技術メモの記録を実施。翌日の試験計画を確認し、退勤します。

事務職

コツコツ派の集中力のあるキミに

オススメ!!

業務内容

予算管理を行う経理や物品管理・保守を担う総務、電話・メール対応や来客対応などその他業務のフォローも必要です。基本的に社員のサポートがメインですが、近年は建設バックオフィスDXの推進により、会計処理や書類管理のデジタル化、クラウド活用など業務効率化が進んでいます。共通して建設業の経理知識や会計処理能力が必要となります。

資格

- 建設業経理事務士
- 建設業経理事務士
- 日商簿記
- 宅地建物取引士 等

必要レベル				環境	
丁寧な仕事	★★★★★	PCを使う	★★★★★	オフィス	
体力を使う	★★★★★	コミュニケーション	★★★★★	現場	

ある1日の仕事の流れ

- 8:00～ **出社・業務準備**
出社後、メールチェックと当日のスケジュール確認を行います。電話対応や来客対応の準備、各部署からの依頼事項を整理します。
- 9:00～ **書類整理・各種手続**
見積書や契約書、請求書などの書類を作成・確認。工事台帳の入力や経費精算、勤怠管理など、社内システムへの登録作業を進めます。
- 10:30～ **部署間調整・サポート業務**
現場担当や営業、設計など他部署との連絡調整を行います。必要な資料の取りまとめ、役所提出書類や入札関連のサポートも担当します。
- 12:00～ **昼休憩**
昼食・休憩。周囲と情報交換をしたり、私用を済ませたりと自由に過ごします。
- 13:00～ **データ入力・報告書作成**
工事進捗や経理データをまとめ、報告資料を作成します。安全書類・労務管理資料などの更新もこの時間帯に実施します。
- 17:00 **最終確認・退勤**
当日の業務内容を整理し、翌日のタスクを確認。電話・メールの最終対応を終えて、退勤します。

建設業の^{Seven}七つ道具を紹介

建設業のお仕事の現場では、作業員の安全を確保しながら、業務の品質や効率を高めるために、いろいろなツールが使われています。目的や用途によって、その種類はさまざまです。

実際にどのようなツールが活躍しているのか、その一部を紹介してみましょう。



01

Seven Tools

ドローン

Drone

建設業では測量や点検、進捗管理など、多くの場面でドローンを活用しています。ドローンをうまく取り入れることで、人手不足の解消や作業の効率アップ、コストの削減などにつながっています。災害現場のような立ち入りの難しい場所でも威力を発揮します。



05

Seven Tools

タブレット

Tablet

業務の効率化や情報共有を図るうえで、重要な役割を果たしているのがタブレットです。図面の閲覧や報告書の作成、進捗の確認など、建設の現場では今や必須のアイテムとなっています。



02

Seven Tools

測量機器

Surveying Instruments

建設現場の中で測量は土地の広さや長さ、距離などを正確に把握するために欠かせない作業です。レベルやセオドライト、トータルステーションなど、作業の目的や現場の状況に応じて、さまざまな種類の測量機器が活躍しています。



03

Seven Tools

ヘルメット

Helmet

建設業界では、作業員の安全を確保するため、ヘルメットの着用が義務づけられています。落下物や衝撃から頭部を守るだけでなく、一部のヘルメットには熱中症対策の機能がついているものもあります。



07

Seven Tools

安全靴

Safety Shoes

建設現場で足もとの危険から作業員の足を保護してくれるのが安全靴です。重量物の落下や釘などの踏み抜き防止の他、滑りやすい地面での転倒も防いでくれます。



04

Seven Tools

安全帯

Safety Belt

高所作業中の作業員の墜落を防ぎ、万が一落下した際も衝撃を分散してダメージを軽くしてくれる安全帯（墜落防止用器具）。安全性の向上と墜落災害の減少に役立っています。



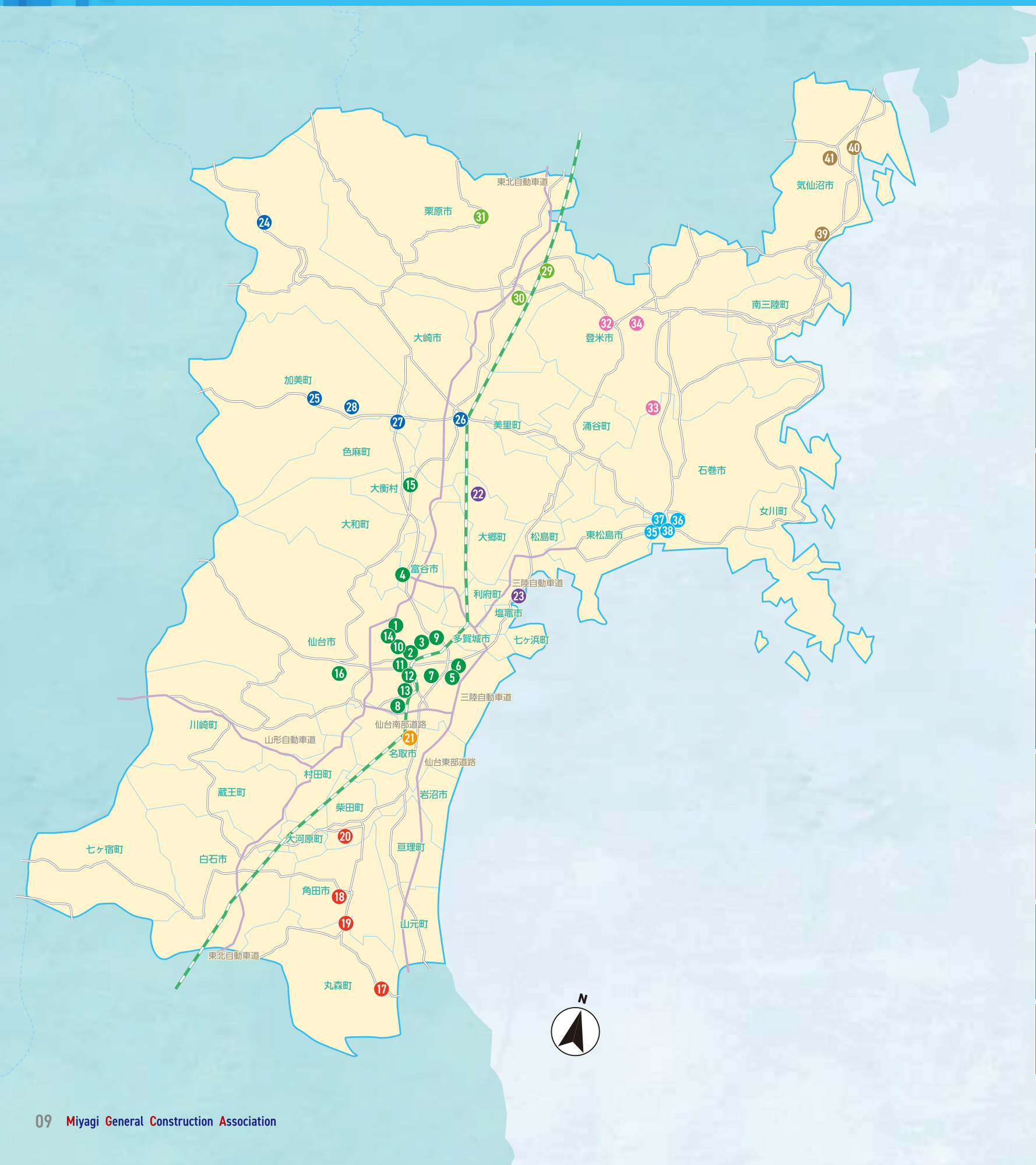

仙台建設業協会	1 赤坂建設株式会社	仙台市泉区上谷刈字赤坂9-2	P12 掲載
	2 株式会社阿部和工務店	仙台市青葉区上杉1-17-18	P12 掲載
	3 阿部建設株式会社	仙台市青葉区中江2-23-20	P13 掲載
	4 大川工業株式会社	富谷市富谷源内57-3	P13 掲載
	5 株式会社加賀	仙台市若林区鶴代町3-19	P14 掲載
	6 後藤工業株式会社	仙台市宮城野区扇町4-6-4	P14 掲載
	7 サイト工業株式会社	仙台市若林区卸町2-6-11	P15 掲載
	8 同事建設株式会社	仙台市太白区富沢西4-19-19	P15 掲載
	9 中城建設株式会社	仙台市宮城野区幸町2-23-1	P16 掲載
	10 日建工業株式会社	仙台市青葉区二日町16-9	P16 掲載
	11 株式会社橋本店	仙台市青葉区立町27-21	P17 掲載
	12 東日本コンクリート株式会社	仙台市青葉区一番町2-2-13 仙建ビル5F	P17 掲載
	13 株式会社ビルド	仙台市太白区長町南1-8-18	P18 掲載
	14 株式会社深松組	仙台市青葉区荒巻本沢2-18-1	P18 掲載
	15 株式会社松川土木	黒川郡大衡村大衡字河原51-14	P19 掲載
	16 ワーカー工業株式会社	仙台市青葉区錦ヶ丘6-4-2	P19 掲載
仙台支部	17 株式会社石川組	伊具郡丸森町大内字西畑96-3	P20 掲載
	18 日広建設株式会社	角田市角田字錦町14-2	P20 掲載
	19 株式会社本田組	伊具郡丸森町舘矢間舘山字直洲14-3	P21 掲載
	20 株式会社松浦組	柴田郡柴田町船岡中央3-1-5	P21 掲載
名取支部	21 グリーン企画建設株式会社	名取市小山1-2-11	P22 掲載
塩釜支部	22 寺嶋建設工業株式会社	黒川郡大郷町大松沢字於在家屋敷11	P22 掲載
	23 東華建設株式会社	塩竈市新浜町2-15-1	P23 掲載
大崎支部	24 荒雄建設株式会社	大崎市鳴子温泉鬼首字中田野35-4	P23 掲載
	25 柏原建設株式会社	加美郡加美町字上野目指橋1-1	P24 掲載
	26 株式会社加藤工務店	大崎市古川中里1-11-28	P24 掲載
	27 木戸建設株式会社	加美郡加美町字町裏77-1	P25 掲載
栗原支部	28 株式会社佐藤建設	加美郡加美町字町屋敷1-49-1	P25 掲載
	29 株式会社高正建設	栗原市志波姫南郷清水坂3	P26 掲載
	30 株式会社野口重機	栗原市築館字照越寺沢65-1	P26 掲載
	31 宮城建設株式会社	栗原市栗駒中野上野原南20	P27 掲載
登米支部	32 株式会社太田組	登米市迫町佐沼字南佐沼1-3-12	P27 掲載
	33 株式会社只野組	登米市豊里町新田町193-4	P28 掲載
	34 宮城グレーダ株式会社	登米市中田町宝江新井田字南新田409	P28 掲載
石巻支部	35 黒須産業株式会社	石巻市蛇田字新下前沼156-10	P29 掲載
	36 株式会社瀬崎組	石巻市南中里3-15-21	P29 掲載
	37 株式会社丸本組	石巻市恵み野3-1-2	P30 掲載
	38 若生工業株式会社	石巻市清水町2-3-3	P30 掲載
気仙沼支部	39 阿部藤建設株式会社	本吉郡南三陸町志津川字平井田93-1	P31 掲載
	40 株式会社小野良組	気仙沼市南町4-1-11	P31 掲載
	41 株式会社坂口組	気仙沼市所沢248-1	P32 掲載

How to use

阿部建設株式会社



つくります
あなたの笑顔と 信頼と

当社は創業から104年、設立して75年を迎えました。宮城県を地盤にさまざまな建造物の建築を軸に事業活動を展開しております。官公庁舎、ビル、店舗、学校、病院、福祉施設、住宅など幅広い建物の建築を得意とし、さらに神社・仏閣などの伝統建築事業も手がけております。伝統建築事業は、当社の魅力のひとつです(定義如来西方寺本堂、五重塔など)。近年では動き方改革もあり、有給休暇の積極的取得の推奨や、残業時間削減などに取り組んでおります。社員が動きやすい環境づくりを目指して、さらなる地域の発展に貢献してまいります。

会社情報

- | | | | |
|-------|---------|--------|--------|
| ■設立 | 1950年8月 | ■事業所 | |
| ■代表 | 大槻 秀樹 | ■本社 | 巨理事業所、 |
| ■資本金 | 6,000万円 | ■名取営業所 | |
| ■従業員数 | 72名 | | |

求人情報

- | | |
|-----------|--|
| ■初任給 | 大卒:220,000円 大学院卒:232,000円
専門・高専卒:210,000円 |
| ■賞与 | 年3回(7月、12月、3月) |
| ■休日休暇 | 土・日・祝・夏季休暇・年末年始休暇 他 |
| ■福利厚生 | 健康保険、厚生年金保険、雇用保険、労災保険、退職金制度、資格取得報奨金制度、資格取得助成金制度、社員寮、社員旅行 |
| ■諸手当 | 資格手当、時間外手当、休日出勤手当、通勤手当、役職手当、家族手当 他 |
| ■募集職種 | 施工管理・設計職 |
| ■勤務地 | 宮城県(主に仙台市) |
| ■勤務時間 | 8:00~17:00 |
| ■採用担当者連絡先 | T EL: 022-223-8115
MAIL: saiyou@abekensetsu.co.jp |

Interview 先輩の声

印象に残っているエピソード

入社7年目 建築部 長南 研汰 さん

建物が完成し、お客様から感謝の言葉をいただいたときです。特に改修工事を担当した際に「新築みたいでとても綺麗だね!ありがと。」と言ってくれたことが何より嬉しかったです。工事の過程もそうですが、特にお客様に喜んでいただけることにやりがいを感じます。

インタビュー動画はこちら!

〒980-0001 仙台市青葉区中江2丁目23-20

TEL:022-223-8115 FAX:022-216-3550

URL https://www.abekensetsu.co.jp



大川工業株式会社



大切な人のための、
技術でありたい。

大川工業株式会社は、創業より55年にわたり宮城県内で土木インフラの施工と管理を手がけてきた信頼の企業です。地域に密着し、堅実な財務と技術力で住民の暮らしを守っています。福利厚生も充実し、残業も少なくプライベートも大切にできます。平均勤続年数も長く、資格取得支援制度など、安心して成長できる環境を整えています。「大切な人のための、技術でありたい」という想いを胸に、日々誠実に取り組む私たちと一緒に未来をつくりましょう。

会社情報

- | | |
|-------|------------|
| ■設立 | 1978年4月18日 |
| ■代表 | 大川 真人 |
| ■資本金 | 2,000万円 |
| ■従業員数 | 15名 |

求人情報

- | | |
|-----------|--|
| ■初任給 | 大卒210,000円、高卒190,000円 |
| ■賞与 | 年3回 |
| ■休日休暇 | 114日(当社会社カレンダーによる)
週休2日(土曜・日曜・祝日) |
| ■福利厚生 | 雇用・労災・健康・厚生年金・年金基金・退職金制度・財形貯蓄制度・永年勤続表彰・誕生日祝い金・資格取得支援制度あり |
| ■諸手当 | 家族手当・資格手当・現場手当・役付手当・通勤手当 |
| ■募集職種 | 施工管理・技術職 |
| ■勤務地 | 宮城県内(主に富谷市周辺) |
| ■勤務時間 | 7:45~17:15 |
| ■採用担当者連絡先 | T EL: 022-358-6307
MAIL: company@okawakogyo.co.jp |

Interview 先輩の声

印象に残っているエピソード

入社23年目 工事部 松坂 孝司 さん

現場代理人としていろいろな現場に関わってきましたが、宮城県発注工事で優良建設工事として初めて表彰を受けた時が一番印象に残っています。現場の方々とのすごく苦労してつくり上げた現場だったので、いつも以上に達成感がありました。

インタビュー動画はこちら!

〒981-3311 宮城県富谷市富谷源内57-3

TEL:022-358-6307 FAX:022-358-6389

URL https://www.okawakogyo.co.jp



株式会社加賀



我々は、創意工夫の精神で総力を
結集し、創造的な進歩と共存共栄を
通じて、顧客の満足を図る。

我々は、仙台市内における公共工事、またスーパーゼネコンの施工パートナーとして、宮城県内及び近県にて土木工事業を営んでおります。創業以来工事ひとつひとつに対して心を込めたもの作りを手がけ、次世代に残る良いものを作っております。

会社情報

- | | |
|-------|---------|
| ■設立 | 1963年6月 |
| ■代表 | 村山 幸浩 |
| ■資本金 | 3,000万円 |
| ■従業員数 | 15名 |

求人情報

- | | |
|-----------|--|
| ■初任給 | 200,000円 |
| ■賞与 | 年2回、2ヶ月分 |
| ■休日休暇 | 日曜日・土曜日(月7回)、他当社規定による
有給休暇:入社6ヶ月後10日 |
| ■福利厚生 | 健康保険、厚生年金、雇用保険、退職金制度有り |
| ■諸手当 | 住宅手当、資格手当 |
| ■募集職種 | 施工管理・事務職 |
| ■勤務地 | 各現場(宮城県内及び近隣の県) |
| ■勤務時間 | 8:00~17:00 |
| ■採用担当者連絡先 | T EL: 022-235-3911
MAIL: kaga-1@asahi.email.ne.jp |

Interview 先輩の声

会社のアピールポイント

入社1年目 工事課 大和田 真吾 さん

当社は鹿島建設のパートナー企業として大規模現場に携わり、幅広い工種を経験できるのが強みです。多様な仕事を通じて技術力を高められるだけでなく、社員同士の協力体制も整っており、安心して成長できる環境があります。

インタビュー動画はこちら!

〒984-0001 宮城県仙台市若林区鶴代町3-19

TEL:022-235-3911 FAX:022-235-3913

URL https://kaga-sendai.co.jp



後藤工業株式会社



暮らしと生活の創造を。

弊社は、1947(昭和22)年の創業以来、土木・舗装工事を主体に微力ながら社会資本整備に尽力してまいりました。弊社のモットーであります「誠実・実行」の精神に則り、コンプライアンスの確立を図り、先達からの技術の研鑽を糧に未来の社会環境の想像に全力を尽くします。地元・東北の復興のため、豊かな未来社会の実現のため、自然災害への対応はもちろん、次世代へ受け継がれる安全で快適な社会環境を構築すべく日々努力しております。

会社情報

- | | | | |
|-------|-------------|------|-------|
| ■設立 | 1947年12月26日 | ■事業所 | |
| ■代表 | 後藤 栄一 | ■本社 | 蔵王作業所 |
| ■資本金 | 5,000万円 | | |
| ■従業員数 | 61名 | | |

求人情報

- | | |
|-----------|--|
| ■初任給 | 大学卒:技術系施工管理職 27.3万円 大学卒:事務職 26.3万円 |
| ■賞与 | 年2回(7月、12月) |
| ■休日休暇 | 年間休日126日、完全週休2日制(土・日曜日)、祝日、GW9日、夏季休暇11日、年末年始9日(令和7年度) |
| ■福利厚生 | 保険(健康保険、厚生年金保険、雇用保険、労災保険)、育児・介護休業制度、退職金制度、従業員表彰制度、永年勤続表彰制度 |
| ■諸手当 | 通勤手当、時間外手当、資格手当(5,000円~30,000円)、家族手当(配偶者10,000円、第1子5,000円)、住宅手当(最大30,000円、32歳以下) |
| ■募集職種 | 施工管理・技術職 |
| ■勤務地 | 宮城県内 本社から50km圏内 直行直帰 |
| ■勤務時間 | 8:00~17:00(休憩60分、夜間勤務有り) |
| ■採用担当者連絡先 | TEL: 022-284-9069 MAIL: hiroshi-e@gotoh-i.co.jp |

Interview 先輩の声

入社理由・きっかけ

入社1年目 安全管理部 吉村 めい さん

土木業界に興味を示した理由の一つとして、2011年の東日本大震災の影響が大きいと考えています。当時、自衛官で災害復興のため派遣されていた父から、災害の残酷さ、そして人の強さを学びました。この話をきっかけに建築・土木業界に好奇心を抱き、現在の入社に至ります。

インタビュー動画はこちら!

〒983-0034 仙台市宮城野区扇町4-6-4

TEL:022-284-9069 FAX:022-284-9317

URL https://gotoh-i.jp



サイト工業株式会社



想像力をカタチにする

1967(昭和42)年の創業から間もなく60年、一貫して建築物における構造耐力上主要な部分の「躯体工事」を行ってきました。この仕事を通じて、建築物に関して精通したノウハウを蓄積した結果、現在では躯体工事のみならず、元請として建築工事、土木工事の施工を担う総合建設業へと発展しました。建築・戸建住宅はもちろんのこと、土木工事では都市インフラの整備にも長年携わり、地域の快適なまちづくりを支えています。私たちはいつの時代も建設という仕事を通じてひとりひとりの思いをカタチにし、地域の発展に貢献していきたいと考えています。

会社情報

- 設立 1972年7月26日
- 事業所 本社、福島支店
- 代表 齋藤 法幸
- 資本金 1億円
- 従業員数 54名

求人情報

- 初任給 大卒:220,000円 専門卒:210,000円 高卒:186,000円
- 賞与 昇給年1回、賞与年2回(3ヶ月以上)
- 休日休暇 土曜・日曜・祝日(総休日数120日)、夏季・年末年始休暇(連続6日以上)
- 福利厚生 各種社会保険・退職金制度、資格取得支援(受験料会社負担・合格祝い金)、グリーンパル加入、育児時短勤務制度(実績あり)、インフルエンザ予防接種全額補助
- 諸手当 資格手当
- 募集職種 施工管理・設計職
- 勤務地 宮城県内の建設現場
- 勤務時間 8:00~17:30(休憩90分)
- 採用担当者連絡先 TEL:022-355-8123(総務部:伊藤) MAIL:kazumasa@sight-k.co.jp

Interview 先輩の声

印象に残っているエピソード

現場の周辺住民の方々とのコミュニケーションが印象に残っています。工事によって何かとご不便をおかけすることはありますが、暑さや寒さを気にかけて下さる方が多くて、直接仕事に関わる人以外の皆さんとも良好な関係を築くことが良い仕事につながると感じました。

入社2年目 土木事業部 菅井 純矢 さん

インタビュー動画はこちら!

〒984-0015 宮城県仙台市若林区卸町2丁目6-11
TEL:022-355-8123 FAX:022-355-8424
URL <https://www.sight-k.co.jp>



同事建設株式会社



分け隔てなく共に生きる、豊かな地域社会を目指しています。

「同」じ「事」を分け隔てなく社員全員で共有し、もっと良いモノをつくるためにみんなで創意工夫する、そんな社風の建設会社です。IT端末やITツールの導入、時代に合わせた社内ルールの見直しなどで業務改善を行い、より働きやすい職場環境づくりを進めています。建築や土木工事は大変な仕事である反面、地域社会になくてはならないモノをつくるとてもやりがいのある仕事です。良いモノづくりができるのも、社員みんなが気持ちよく働ける現場があってこそ。当社に興味を持った学生の皆さんの企業訪問など、いつでもお待ちしております。

会社情報

- 設立 1991年8月5日
- 代表 芦野 正吉
- 資本金 2,000万円
- 従業員数 26名

求人情報

- 初任給 基本給 240,000円(大卒)、220,000円(短大、専門卒)
- 賞与 年2回(6月、12月)
- 休日休暇 土日祝日と夏季・冬季休暇 計128日(2025年度)
- 福利厚生 社会保険、退職金制度完備、確定拠出型年金401k
- 諸手当 資格手当(5,000~30,000円)、職務手当(5,000~60,000円)、時間外手当、家族手当、住宅手当、車両(交通)手当
- 募集職種 施工管理
- 勤務地 本社事務所及び仙台市近郊の各建設事業所
- 勤務時間 8:00~17:00(休憩60分)
- 採用担当者連絡先 TEL:022-307-4384 MAIL:nakagawa@dohzi.co.jp

Interview 先輩の声

印象に残っているエピソード

当社は、公共施設から民間施設まで幅広い建築の施工に携わっていて、地域に根付いた活躍をしているところが魅力です。社員の年齢層も偏りがなく、若手や女性の施工管理者も応援してくれる雰囲気があり、資格取得のサポートも充実しているので、安心して挑戦や成長ができる会社だと思います。

入社1年目 建築工事部 戸舘 未紗 さん

インタビュー動画はこちら!

〒982-0037 仙台市太白区富沢西4丁目19-19
TEL:022-307-4384 FAX:022-307-4306
URL <https://www.dohzi.co.jp>



中城建設株式会社



あったらいいなを社会に描こう まちをワクワクさせる建設会社

公式TikTokでは、現場の様子や会社の雰囲気発信しています。東北の中心都市・仙台市に本社を構える弊社は、創業から78年間、学校や病院、マンションなど、地域に欠かせない建物の新築や修繕を手がけてきました。地域の方々に感謝され続けたことは私たちの誇りであり日々のやりがいです。「まちをワクワクさせる建設会社」というビジョンを掲げ、業界特有の長時間労働や成果が評価されにくいといった課題に対しては、DXやITを活用した業務効率化や評価制度の改善に取り組み、誰もが働きやすく成長できる環境づくりを進めています。

会社情報

- 設立 1961年1月
- 代表 結城 創
- 資本金 1億円
- 従業員数 44名

求人情報

- 初任給 235,000円
- 賞与 年2回(7月、12月)
- 休日休暇 年間121日、週休二日、有給休暇、特別休暇、育児休暇、介護休暇など
- 福利厚生 チケットレストラン(食事補助)、T&Dクラブオフ、奨学金返還支援制度、インフルエンザ予防接種、永年勤続表彰、その他表彰制度、企業主導型保育園あり、健康診断・人間ドッグ、積立有給休暇制度、退職金規定あり
- 諸手当 ワクコミ手当、もうひと踏ん張り手当、1on1手当、生コン打設手当、一級建築士受験特待手当、残業手当など
- 募集職種 施工管理
- 勤務地 宮城県
- 勤務時間 8:00~17:00
- 採用担当者連絡先 TEL:022-297-1611 MAIL:info@nakashiro.co.jp

Interview 先輩の声

印象に残っているエピソード

入社した当時の結城会長に、現場監督が一人前になるのに10年かかると言われたことが印象に残っています。今年10年目を迎えて、現場監督の仕事は多くの知識と経験が必要であることと建物が完成したときの達成感とやりがいを知りました。当時言われた意味をやっと理解できたような気がします。

入社10年目 建築部 長澤 優 さん

インタビュー動画はこちら!

〒983-0836 宮城県仙台市宮城野区幸町2丁目23-1
TEL:022-297-1611 FAX:022-299-6761
URL <https://nakashiro.co.jp>



日建工業株式会社



地域の町医者として社会に貢献する

当社は公共工事主体の道路舗装・土木事業者で、本社、県北営業所、仙台工事事務所、県北アスファルトプラント工場がごございます。国交省、宮城県、仙台市、他市町村、NEXCO東日本が主な取引先のため、発注者から信頼される老舗の地元大手建設会社です。顧客のニーズと期待に応え、社会に貢献し高い評価をいただいております。

会社情報

- 設立 1962年
- 代表 大泉 敏
- 資本金 8,000万円
- 従業員数 89名
- 事業所 本社、県北営業所、仙台工事事務所、県北アスファルトプラント

求人情報

- 初任給 高卒:209,000円、専門卒:218,000円、大卒:250,000円
- 賞与 年2回(6月、12月)
- 休日休暇 土日祝(完全週休二日制)、お盆休暇(4日)、年末年始休暇(6日) 年間休日126日
- 福利厚生 社会保険完備、健康診断、退職金制度・共済、同系ホテル・公園料金割引
- 諸手当 家族手当、資格手当、通勤手当、現場手当(当社規定により支給)
- 募集職種 施工管理・設計職
- 勤務地 仙台工事事務所:仙台市宮城野区扇町6丁目2-18 県北営業所:登米市迫町佐沼字中江5-9-6
- 勤務時間 8:00~17:00(休憩時間:昼1時間、他20分)
- 採用担当者連絡先 TEL:022-221-4576 MAIL:soumu@nikkenkogyo.co.jp

Interview 先輩の声

印象に残っているエピソード

休憩中の雑談で出身高校の舗装を当社が施工したと知ったこと。また、祖母に会いに行ったとき、日建工業で働いていると伝えたと、その昔、家の前を舗装した会社が弊社だったことに驚きました。この仕事が地図に残るということを実感しました。

入社4年目 仙台工事事務所 佐藤 幸哉 さん

インタビュー動画はこちら!

〒980-0802 宮城県仙台市青葉区二日町16番9号
TEL:022-221-4576 FAX:022-265-8432
URL www.nikkenkogyo.co.jp/index.html



株式会社橋本店

働きやすさ×成長
若手が輝く会社

当社は明治11年創業、147年の歴史を持つ総合建設会社です。伝統を大切にしながら新しい挑戦を続け、今もっとも力を入れているのは「働き方改革」です。長時間労働をなくすためBIM/CIMなど建設DXを活用し効率化を推進。フレックス制度や育休・介護休暇の整備、朝型勤務の推奨など柔軟な働き方を実現しています。毎年約10名の新卒が入社し20代は全体の約3割を占めています。若手が安心して成長でき、長く働き続けられる環境と挑戦できる風土に加え、地域社会に貢献し続ける姿勢も当社の魅力です。

会社情報

■設立	1878年4月20日	■事業所	
■代表	武田 文孝	■事業所	テクノロジーマネージメントセンター、
■資本金	1億円	■事業所	盛岡営業所、福島営業所、
■従業員数	189名	■事業所	大崎営業所

求人情報

■初任給	280,000円(大卒)	■賞与	初年度 年2回・約1.5ヵ月分／次年度以降 年2回・約3.0ヵ月分
■休日休暇	年間休日数:109日(日曜、祝日、第2,3,4,5土曜日、年末年始、お盆休暇)	■福利厚生	慶弔見舞金、産休・育休・介護休暇、 アニバーサリー休暇、永年勤続表彰、等
■諸手当	管理職手当、係長・主任手当、勤務手当、資格手当、現場手当、 優良工事手当、通勤手当、家族手当、赴任手当、残業手当	■募集職種	施工管理
■勤務地	宮城県内及び営業所管轄現場	■勤務時間	7:00～16:00
■採用担当者連絡先	T E L : 022-714-7020(総務部) MAIL : soumu@kk-hashimoto.co.jp		

Interview 先輩の声

入社2年目
建築部 高橋 廉 さん

会社のアピールポイント

宮城県に根差した企業であり、宮城県の公共工事を多く手がけています。また、働き方改革に力を入れて取り組んでいます。フレックスタイム制・建設DX導入などによって時間外労働が減少し、仕事以外にも充実した生活を送ることができます。

インタビュー動画はこちら!

〒980-0822 仙台市青葉区立町27番21号
TEL:022-714-7020 FAX:022-714-7030
URL https://www.hashimototen.co.jp



東日本コンクリート株式会社



橋梁で、東北をつなぐ。

弊社は創業74年、東北に拠点を置き、PC橋新設工事をメインに、橋梁補修・補強工事、鋼橋新設工事、コンクリート製品製作など、橋に関わる工事の施工管理業務を手掛ける会社です。東北各地の橋を「つくる」だけでなく、「直す」「撤去する」「強くする」ことで、人々の生活の利便性や安全を保っています。橋は、すべての人の生活に関わる重要な構造物です。これから先も、すべての人が、便利で安全な生活を続けていけるよう、橋梁事業で貢献していくことが、弊社のポリシーです。

会社情報

■設立	1951年6月26日	■事業所	
■代表	末竹 一春	■事業所	本社、青森営業所、
■資本金	1億円	■事業所	盛岡営業所、福島営業所
■従業員数	120名		

求人情報

■初任給	【基本給】大卒250,000円、高専卒242,000円、高卒234,000円(予定)	■賞与	7月、12月、業績賞与3月
■休日休暇	年間休日123日(完全週休二日制:土日祝、年末年始、創立記念日)、 年次有給休暇、慶弔休暇、介護休暇、育児休暇、産前産後休暇等	■福利厚生	借り上げ住宅制度あり(個別築浅アパートの一室、6,000円/月)、 時間有給制度(年間40時間)
■諸手当	通勤手当、家族手当、家賃手当、遠隔地手当、現場滞在日当など	■募集職種	施工管理
■勤務地	宮城県をはじめとする東北、北海道の各現場	■勤務時間	本社 8:30～17:30 現場 8:00～17:00
■採用担当者連絡先	T E L : 022-225-4421 MAIL : recruit@h-con.co.jp		

Interview 先輩の声

入社5年目
技術本部 工事部 工事課 日下 雄斗 さん

入社理由・きっかけ

学生時代に学んだことを活かせる仕事に就きたいと思った点と、弊社のホームページに「心と心がつながる豊かな橋を架けていきたい」という記載があり、その思いを達成に向け尽力する一員になりたいと思ったのが入社理由です。

インタビュー動画はこちら!

〒980-0811 仙台市青葉区一番町2-2-13
TEL:022-225-4421 FAX:022-221-3072
URL https://www.h-con.co.jp



株式会社ビルド



未来につながるものづくり

当社では「未来につながるものづくり」を理念に、建築工事全般の施工管理業務で官公庁発注の公共工事から民間の建物まで、さまざまな案件を手がけております。新築・増築、改修・解体工事等、また規模も大規模なものから戸建まで幅広く、さまざまな建築物の施工管理スキルを磨ける環境です。働く環境については、現場へ直行・直帰が基本の無駄のない通勤体制や、社内業務体制効率化により残業時間削減に取り組んでおります。

会社情報

■設立	1993年1月29日	■事業所	
■代表	大沼 昭	■事業所	本社、建築部・営業部、
■資本金	2,500万円	■事業所	名取マテリアルストレージエリア、
■従業員数	18名	■事業所	各現場事務所

求人情報

■初任給	(大卒)220,000円 (高卒)195,000円	■賞与	賞与年2回
■休日休暇	週休二日、祝日、年末年始休暇、 年次有給休暇(初年度10日)、 慶弔休暇、育児・介護休暇休業制度	■福利厚生	各種社会保険完備、健康診断、資格取得支援
■諸手当	現場手当、固定残業手当、資格手当、役職手当	■募集職種	施工管理
■勤務地	仙台市内並びに宮城県内(転勤・出張なし)	■勤務時間	8:00～17:30(休憩120分)
■採用担当者連絡先	T E L : 022-308-3788(総務部 門脇) MAIL : info@build-s.co.jp		

Interview 先輩の声

入社3年目
建築部建築課 齋藤 蓮 さん

印象に残っているエピソード

私が以前担当した改修工事の現場で、所長が浮床のタイルの加工寸法を間違ひ、現地でものすごく悔しがっていたことが頭から離れません。既存の使えるものは再利用する方針だったため、余っていたタイルを使用できたので最終的には問題なかったのですが、所長でもミスしてあんなに悔しがらんだと思ったことは印象に残っています。

インタビュー動画はこちら!

〒982-0012 仙台市太白区長町南一丁目8番18号
TEL:022-308-3788 FAX:022-308-8565
URL https://www.build-s.co.jp



株式会社深松組

土木・建築の枠を超えて
未来を創造する100年企業

2025(令和7)年3月に創業100周年を迎えた当社は、時代に呼応し事業を多角化してまいりました。土木事業、建築事業を中心に、賃貸事業、再生可能エネルギー事業、ヴィラリゾートをきっかけに東北への誘客促進を目標とする沖縄開発事業、マンマーマで日本企業向け賃貸マンションを展開する海外事業、癒しと食の総合リゾート「アクアイグニス仙台」などの事業も行っています。これからも地域への社会貢献事業を通じ、地域にとって“本当に必要とされる企業”を目指して、さまざまな活動を精力的に行ってまいります。

会社情報

■設立	1953年8月5日	■事業所	
■代表	深松 努	■事業所	北陸支店、新潟支店、
■資本金	9,347万4千円	■事業所	上越営業所、県北営業所、
■従業員数	143名	■事業所	大所出張所

求人情報

■初任給	大卒:268,000円 短大・専門卒:230,000円 高卒:198,000円	■賞与	年2回(6月・12月・業績に応じて3月未)※ただし、初年度の賞与については、在籍期間に応じて決定
■休日休暇	週休2日制、祝日、年末年始休暇、夏季休暇、慶弔休暇、産前産後休暇、 育児休業、介護休業、リフレッシュ休暇(2025年度:年間休日126日)	■福利厚生	家賃補助(自社賃貸物件の場合は家賃4分の1で入居可)、選択制確定給付企業年金、 退職金制度、永年勤続表彰、資格取得支援、グリーンパル、ペネフィット・ワン
■諸手当	時間外手当、通勤手当、家族手当、子女教育手当、資格手当、管理職手当、営業企画手当	■募集職種	施工管理
■勤務地	宮城県	■勤務時間	8:00～17:00 実働8時間／1日
■採用担当者連絡先	T E L : 022-271-9211 MAIL : recruit2@fukamatsugumi.com		

Interview 先輩の声

入社4年目
建築部 齋藤 亜樹 さん

会社のアピールポイント

深松組では、仙台市の公共工事やマンション、保育園など幅広く手がけています。建築・土木事業だけでなく、賃貸事業やアクアイグニス仙台の運営なども行っています。また、現場で活躍する女性社員が多いので、女性の方が働きやすい環境になっています。

インタビュー動画はこちら!

〒981-0966 宮城県仙台市青葉区荒巻本沢2丁目18-1
TEL:022-271-9211 FAX:022-275-7012
URL https://fukamatsugumi.co.jp



株式会社松川土木



愚直なほど、丁寧。

当社は、昭和5年創業以来、地域の皆様に支えられ、大衡村や周辺地域の生活の基盤の整備・維持を担ってまいりました。職人気質の現場監督と作業員による丁寧な仕事で、どの工事でも本当に綺麗に丈夫に仕上げており、その品質はお客様に必ずご納得いただけると自負しております。施工内容は時代とともに変化しますが、当社のスタッフは新しい技術や材料について常に勉強し、日々向上心をもって現場と向き合っています。今後も、地域の皆様に必要とされる会社であり続け、皆様とともに、暮らしやすい地域を築いていくことが、私たちの願いです。

会社情報

- 設立 1967年6月
- 代表 松川 利守
- 資本金 2,500万円
- 従業員数 30名

求人情報

- 初任給 23万円(経験や資格等により変動)
- 賞与 年2回
- 休日休暇 週休2日制
- 福利厚生 企業年金(建退共、中退共)
- 諸手当 資格手当、家族手当
- 募集職種 施工管理・設計職
- 勤務地 宮城県内
- 勤務時間 8:00～17:30(休憩90分)
- 採用担当者連絡先 TEL:022-345-0529(総務部)

ワーカー工業株式会社



信頼される企業
確かな技術力 地域の街創り

昭和45年の創業以来、仙台市をはじめとする各市町村の舗装工事・土木工事を中心に事業を行っております。民間工事においても大手・地元企業の皆様にご信頼をいただき、ご要望にお応えしてまいりました。なかでも公共の道路などの舗装工事では技術力を評価いただき、優良工事の受賞をしております。長年積み重ねた技術と信頼のもとに、小規模ながら地元企業として地域の発展に努めております。

会社情報

- 設立 1970年8月1日
- 代表 遠藤 英男
- 資本金 2,400万円
- 従業員数 25名
- 事業所 岩切工事事務所

求人情報

- 初任給 高卒:190,000円～ 大卒:230,000円～
- 賞与 年2回(夏期・冬期)
- 休日休暇 週休2日制(土・日・祝日)／年間休日129日
- 福利厚生 健康保険・厚生年金・雇用保険・労災保険・退職金共済
- 諸手当 職能手当・住宅手当・車両手当
または通勤手当・固定残業代
- 募集職種 施工管理
- 勤務地 本社および岩切工事事務所
- 勤務時間 8:00～17:00
- 採用担当者連絡先 TEL:022-398-4395
MAIL:info-otoiawase@worker-kogyo.co.jp

Interview 先輩の声
印象に残っているエピソード

入社 25 年目
工事部 石垣 信也 さん

入社して数年目に公園整備工事を担当しましたが、まだ経験が浅く仕事の進め方もわからなくて先輩たちの指導の下、だいが苦労しながら工事を竣工したのを覚えています。完成後に自分が作った施設で子供たちが楽しそうに遊んでいるのを見たときは、苦労したけど作って良かったなと泣きそうになりました。

インタビュー動画はこちら!

〒981-3602 宮城県黒川郡大衡村大衡字河原51番地14
TEL:022-345-0529 FAX:022-345-0464
URL matsukawa-doboku.co.jp



Interview 先輩の声
印象に残っているエピソード

入社 1 年目
工事部 千葉 茂 さん

道路補修の現場に初めて同行させていただいたときのことが印象に残っています。作業開始前のミーティングでの作業指示、作業中の安全確認、仕上がり状況の確認、後片付け・周辺ゴミの回収など、全員でひとつの現場を安全第一で進めていながら完了させること、工事場所周辺の配慮などに感銘を受けました。

インタビュー動画はこちら!

〒989-3123 仙台市青葉区錦ヶ丘六丁目4番地の2
TEL:022-398-4395 FAX:022-398-4396
URL https://worker-kogyo.co.jp



株式会社石川組



信頼と実績で
あなたの街を建設する

石川組は県最南端の丸森町において、主に公共土木事業を行ってまいりました。仕事は「迅速・丁寧」をモットーに、令和元年の台風19号による被害の災害復旧工事などにも対応し、道路除草・除雪などの道路維持業務も手掛けております。また、最近では橋梁修繕工事などのメンテナンス工事も行っております。当社は重機や建設資材を多数保有しており、緊急性の高い復旧工事の際は強みとなっております。各種福利厚生の実施や社員旅行なども行っており、働きやすい会社となっております。ぜひ石川組と一緒に働きましょう!

会社情報

- 設立 1972年
- 代表 石川 廣一
- 資本金 2,000万円
- 従業員数 18名

求人情報

- 初任給 高卒 210,000円～
- 賞与 年2回(夏季・冬季)
- 休日休暇 土曜日・日曜日・年末年始・GW・夏季(お盆)・その他
- 福利厚生 社会保険・厚生年金・雇用保険等完備、
自家用車通勤可、資格取得支援制度、退職金共済加入
- 諸手当 通勤手当、家族手当、資格手当
- 募集職種 施工管理・技術職
- 勤務地 宮城県丸森町および近郊
- 勤務時間 7:30～17:00(休憩90分)
- 採用担当者連絡先 TEL:0224-79-2021
MAIL:ishikawa@kk-ishikawagumi.co.jp

Interview 先輩の声
印象に残っているエピソード

入社 2 年目
工事部 穴戸 海利 さん

入社してすぐに携った丸森町の道路改良工事が印象に残っています。工事内容としては道路の改良工事と併せて新設の橋梁工事もあり、初めてのことで大変な作業も多かったのですが、実際に完成して通ってみると、こんな綺麗な道路を自分が作ったのかという実感が湧き感動しました。

インタビュー動画はこちら!

〒981-2501 宮城県伊具郡丸森町大内字西畑96-3
TEL:0224-79-2021 FAX:0224-79-2151
URL https://www.kk-ishikawagumi.jp



日広建設株式会社

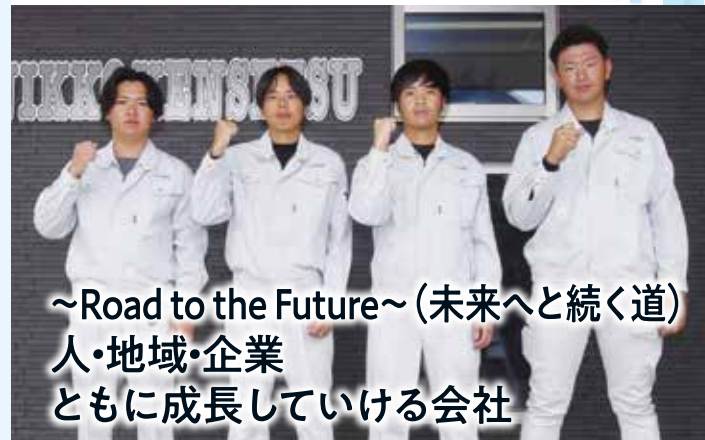

～Road to the Future～(未来へと続く道)
人・地域・企業
ともに成長していける会社

昭和46年の創業以来、仙台より南の地域を中心に公共の道路舗装工事と道路の維持管理業務、そして冬期には市道県道の除融雪業務を行っています。また、災害等の発生時には地域業者と連携をはかりながら復旧作業に従事するなど、地域の生活インフラの整備に努めているという実績のある会社です。

会社情報

- 設立 1971年11月29日
- 代表 廣谷 秀男
- 資本金 3,000万円
- 従業員数 33名

求人情報

- 初任給 高卒192,000円
- 賞与 年2回
- 休日休暇 113日
- 福利厚生 雇用・労災・健康・厚生年金保険、
退職金制度、資格取得支援、作業服支給
- 諸手当 物価手当・皆勤手当・通勤手当
- 募集職種 施工管理・技術職
- 勤務地 事務所所在地
- 勤務時間 7:45～17:00
- 採用担当者連絡先 TEL:0224-63-2511
MAIL:nikko-k@proof.ocn.ne.jp

Interview 先輩の声
印象に残っているエピソード

入社 1 年目
工事部 宮川 森 さん

会社のアピールポイント
当社は、免許・資格取得支援や充実した福利厚生を整えており、社員一人ひとりの成長を大切に、安心して働ける環境を提供しています。また、地域社会への貢献を重視しており、地域インフラを支える、とてもやりがいのある仕事ができる会社です。

インタビュー動画はこちら!

〒981-1505 宮城県角田市角田字錦町14-2
TEL:0224-63-2511 FAX:0224-63-3597
URL https://www.nikko-kk.jp



株式会社本田組



丸森を守り、丸森を創る。

本田組は創業以来、土木・建築工事など公共工事を中心に、総合建設業として設計から施工まで様々な工事を行っています。これまでに宮城県沖地震・東日本大震災、また令和元年東日本台風では地元丸森町が浸水被害や土砂崩れなど甚大な被害を受けながらも幾多の困難を地域の皆様と共に乗り越えてきました。日々変化する社会の中、当社はSDGsにも取り組み、地域を守り続けるための人材の確保と育成、また健康経営や女性活躍社会の実現による従業員エンゲージメントの向上など、地域の発展と持続的な社会の実現にも貢献していきます。

会社情報

- 設立 1958年12月13日 ■事業所 本社、仙台営業所
- 代表 本田 公紀
- 資本金 3,549万円
- 従業員数 50名

求人情報

- 初任給 大卒240,000円、高卒200,000円
- 賞与 年2回(夏・冬)
- 休日休暇 週休二日制 2025年度実績(116日)
日曜日・祝日・有給休暇・
その他会社指定休日(夏季・年末年始)
- 福利厚生 健康保険・雇用保険・労災保険
- 諸手当 資格管理・設計職・技術職
- 募集職種 施工管理・設計職
- 勤務地 宮城県伊具郡丸森町舘矢間舘山字直洲14-3
- 勤務時間 7:40～17:00
- 採用担当者連絡先 TEL:0224-72-1032
MAIL: info@hondagumi.co.jp

Interview 先輩の声
印象に残っているエピソード

台風19号による記録的な豪雨で、想像を超える水害が発生し驚きました。現場は混乱していましたが、皆で声をかけ合い、役割を分担しながら迅速に対応することで、被害を最小限に抑えられたことが、今でも強く印象に残っています。

入社12年目
工事部 太田 貴彦 さん

インタビュー動画はこちら!

〒981-2102 宮城県伊具郡丸森町舘矢間舘山字直洲14-3
TEL:0224-72-1032 FAX:0224-72-4159
URL https://www.hondagumi.co.jp



株式会社松浦組



未来をどこまでも創造する会社でありたい

総合建設業として、道路や河川の改良を行う土木工事、学校や一般住宅の建設・改修を行う建築工事を中心に、舗装工事や解体工事等も請け負っています。長年培ったノウハウや信頼から地元の建設会社として上位にランクされ、地域の活性化に貢献してまいりました。老若男女問わず分からない事は直ぐに確認できる社風で、資質向上のための研修や有給休暇の推進など働きやすい環境を整備し、一人ひとりの向上心を大切にしています。手掛けたものが後世に残り、やりがいを感じることができることも魅力です。これからも地域とともに成長し続けます。

会社情報

- 設立 1946年1月14日 ■事業所 本社、資材センター
- 代表 松浦 洋平 (ともに柴田町内)
- 資本金 2,000万円
- 従業員数 34名

求人情報

- 初任給 大卒210,000円、専門校卒205,000円、高卒190,000円
- 賞与 年3回(約2～5ヶ月分)
- 休日休暇 会社カレンダーによる(夏季休暇、年末年始休暇、GW休暇、その他有給休暇取得推奨)
- 福利厚生 各種社会保険完備、育児・介護休暇、予防接種の補助、人間(脳)ドック等精密検査の補助、資格取得の補助、保有別荘使用など
- 諸手当 皆勤手当、通信手当、通勤手当、車両手当、職務手当、資格手当、会社独自の子ども手当など
- 募集職種 施工管理・設計職
- 勤務地 本社、担当となる現場(宮城県内)
- 勤務時間 8:00～17:00(休憩90分)
- 採用担当者連絡先 TEL:0224-54-2032
MAIL: somu@mturgumi.co.jp

Interview 先輩の声
職場の雰囲気や人柄

メリハリがはっきりして、仕事中は程よい緊張感があり、休憩時にはリラックスして談笑をしたりしています。新人の私にも気軽に接してくれる人が多く、コミュニケーションが苦手な私にとって、とてもありがたいと思っています。

入社2年目
建築部 早坂 快斗 さん

インタビュー動画はこちら!

〒989-1601 宮城県柴田郡柴田町船岡中央3丁目1番5号
TEL:0224-54-2032 FAX:0224-57-1099
URL www.mturgumi.co.jp



グリーン企画建設株式会社



より良い環境づくりに貢献する!

当社は1973(昭和48)年に設立し、半世紀に渡り、ただ一筋に「住」環境整備を通して社会に貢献する事を社是とし、地域に密着した建設業を主体とする公共土木工事・民間建築外構工事を行っています。これからもその精神を継続し、お客様にご満足いただき、信頼される企業を目指しています。

会社情報

- 設立 1973年12月20日 ■事業所 名取市内、各現場事務所
- 代表 高橋 正巳
- 資本金 2,000万円
- 従業員数 38名

求人情報

- 初任給 大卒240,000円、高卒200,000円
- 賞与 昇給(年1回)・賞与(年2回)
- 休日休暇 日曜日、第2・第4土曜日、祝日、年末年始休暇、夏季休暇等
- 福利厚生 健康保険、厚生年金、雇用保険、労災保険、退職金制度あり
- 諸手当 通勤手当、資格手当、現場手当、報奨制度あり、現場社用車あり
- 募集職種 施工管理・設計職・技術職
- 勤務地 宮城県内(名取市近郊)
- 勤務時間 8:00～17:00(内、休憩90分)
- 採用担当者連絡先 TEL:022-384-3801(加藤)
MAIL: webmaster@greenkikaku.co.jp

Interview 先輩の声
職場の雰囲気や人柄

社員のほとんどが男性ですが、女性も活躍している会社です。わからないこと、困りごととも上司へ気軽に何でも相談でき、アドバイスをしてくれます。休憩時には家庭や子供、趣味の話などが会話が弾む楽しい職場です。

入社17年目
リニューアル事業部 三澤 志寿子 さん

インタビュー動画はこちら!

〒981-1233 宮城県名取市小山1丁目2番11号
TEL:022-384-3801 FAX:022-384-3815
URL https://www.greenkikaku.co.jp



寺嶋建設工業株式会社



社会から信頼され、愛される会社を目指し、地域と共に歩んでいきます。

当社は道路のメンテナンス事業を中心に、道路の維持管理業務、清掃業務、土木工事、建築工事を行っています。また、冬期には道路の除雪、融雪業務も行っております。地域内の道路環境を隅々まで把握できるように日々努めており、思いがけない災害がいつ起きるかわからない時代ですので、有事の際には機動力を活かし、無駄のない動きでいち早く手を差し伸べ、地元の人々の暮らしを守り支える会社を目指し、貢献できるように取り組んでいます。

会社情報

- 設立 1984年7月 ■事業所 仙台営業所
- 代表 寺嶋 克美
- 資本金 2,000万円
- 従業員数 39名

求人情報

- 初任給 210,000円～
- 賞与 年2回※業績による
- 休日休暇 当社カレンダーによる
- 福利厚生 社会保険完備、退職金制度、健康診断及びインフルエンザワクチン予防接種全額補助、資格取得費用会社負担
- 諸手当 資格手当他
- 募集職種 施工管理
- 勤務地 宮城県内
- 勤務時間 8:00～17:00
- 採用担当者連絡先 TEL:022-359-3152
MAIL: terashima-kk@mx51.et.tiki.ne.jp

Interview 先輩の声
印象に残っているエピソード

入社後の翌年に東日本大震災があり、大量の瓦礫撤去作業を行ったことは決して忘れることのできない出来事です。作業現場では津波で流された車の撤去や、側溝の清掃なども行いました。

入社15年目
業務部 齊藤 豊紘 さん

インタビュー動画はこちら!

〒981-3501 宮城県黒川郡大郷町大松沢字於在家屋敷11番地
TEL:022-359-3152 FAX:022-359-4185
URL terashima-kk.co.jp



東華建設株式会社

ふるさとを
海から支える建設会社

仙台港と塩釜港を拠点に港湾・漁港・海岸等のインフラ整備を得意としている会社です。自社船(大型クレーン船300t吊やバックホウ台船)を所有し、海上工事を自社施工できるのが当社の強みです。海上工事というあまりメジャーな仕事ではありませんが、だからこそ、臨海部の地域ナンバーワン企業を目指して日々努力しております。陸上工事では、防潮堤等のコンクリート構造物や道路改良工事・下水道工事等を施工しております。国土交通省や宮城県・塩竈市等から元請工事を多数受注し、大手建設会社からも下請工事の施工依頼があります。

会社情報

- 設立 1971年2月18日
- 代表 須田 英樹
- 資本金 2,200万円
- 従業員数 31名

求人情報

- 初任給 247,600円
- 賞与 有り 年2回(6月・12月)
- 休日休暇 年間休日103日(GW・夏期・年末年始 長期休暇有り)
- 福利厚生 社会保険完備(雇用保険、健康保険、介護保険、労災保険、厚生年金保険)
- 諸手当 役職給・職務給・皆勤手当・家族手当・その他
- 募集職種 施工管理・技術職(船舶職)
- 勤務地 宮城県内(塩竈市近郊)
- 勤務時間 8:00～17:00
- 採用担当者連絡先 TEL:022-362-1137
MAIL:touka-k@yacht.ocn.ne.jp

Interview Voice of Senior Employee

先輩の声
印象に残っているエピソード

入社1年目
土木部
中澤 明音 さん

入社して初めて現場に行ったときです。施工前の確認・写真撮影で、現場へ向かうためヘルメットをかぶり、ライフジャケットを着て、長靴を履きながら小型の船に乗り、施工場所の島に行ったときは、新鮮なことばかりでとても印象に残っています。

インタビュー動画はこちら!

〒985-0001 塩竈市新浜町二丁目15番1号
TEL:022-362-1137 FAX:022-364-0771
URL <https://tohkakensetsu.co.jp>



荒雄建設株式会社



地域に寄り添うまちづくり

弊社は創業約70年、地域に根差したまちづくりをモットーに事業を営んでまいりました。地元・大崎市のエリアで県内公共工事を中心に、主に河川や道路といった一般土木工事を施工しています。道路や砂防施設の維持補修業務も長年行っており、地域の安全と暮らしの質の向上に貢献してまいりました。私たちは地域とともに歩む建設会社として、行政機関や地元企業との強固な連携を築きながら、信頼される施工体制を確立しています。長年培ってきた技術力と現場対応力を活かし、未来を見据えたまちづくりに取り組んでまいります。

会社情報

- 設立 1956年8月30日
- 代表 高橋 敏仁
- 資本金 2,000万円
- 従業員数 20名

求人情報

- 初任給 180,000円～230,000円
- 賞与 年1回、1.0～1.5ヶ月分 ※業績による
- 休日休暇 日曜、第2・第4土曜日、変形労働時間制による
- 福利厚生 社会保険、厚生年金、雇用保険、退職金制度
- 諸手当 時間外手当、資格取得費用会社負担
- 募集職種 施工管理・技術職
- 勤務地 宮城県大崎市地内
- 勤務時間 8:00～17:00
- 採用担当者連絡先 TEL:0229-86-2211
MAIL: arao@araoks.co.jp

Interview Voice of Senior Employee

先輩の声
印象に残っているエピソード

入社3年目
工事部
高橋 光 さん

砂防堰堤や擁壁などの大型コンクリート構造物の寸法をミリ単位で計測していくことに最初は驚きました。今は、そのミリ単位で計測する積み重ねによって品質を確保する仕組みを理解しているので、どの工種においても正確に測定することを心がけています。

インタビュー動画はこちら!

〒989-6941 宮城県大崎市鳴子温泉鬼首字中田野35-4
TEL:0229-86-2211 FAX:0229-86-2212

柏原建設株式会社

地域に根差し、
地域とともに

加美・大崎地区の公共工事を中心とした工事を行っています。働きやすい環境とアットホームな雰囲気、社員ひとりひとりがスキルアップできるような職場づくりをしています。安全で、かつ品質・でき栄えを重視した地域に信頼される仕事を目指しています。地域の安心と発展のために、これからも「よりよいまちづくり」に貢献できるよう努めてまいります。

会社情報

- 設立 1982年10月2日
- 代表 柏原 武義
- 資本金 3,000万円
- 従業員数 25名

求人情報

- 初任給 200,000円
- 賞与 年2回(8月、12月)
- 休日休暇 週休二日制、他当社カレンダーによる(夏季・年末年始)
- 福利厚生 各種社会保険完備、退職金共済、育児・介護休暇、慰安旅行、健康診断等
- 諸手当 役職手当、通勤手当、家族手当、精勤手当、時間外手当
- 募集職種 施工管理・技術職
- 勤務地 宮城県内
- 勤務時間 8:00～17:30(休憩90分、実働8時間)
冬季8:00～16:30
- 採用担当者連絡先 TEL:0229-67-2714
MAIL:kashikk@ruby.ocn.ne.jp

Interview Voice of Senior Employee

先輩の声
印象に残っているエピソード

入社13年目
土木部
今野 佳太 さん

ほ場整備事業の工事に携わることが多く、工事を進めるうえで地権者・地域住民との調整事項があり、直接接する機会が多いのですが、工事完成後に地域関係者の方々から「ありがとう」という感謝の言葉をいただいたときは、とても嬉しかったです。

インタビュー動画はこちら!

〒981-4374 宮城県加美郡加美町字上野目指橋一番1番地
TEL:0229-67-2714 FAX:0229-67-2430

株式会社加藤工務店

住み良い町づくりを
サポートする企業を目指して

大崎市を中心として公共事業を主体に土木工事・建築工事・災害復旧工事・道路維持・河川維持等を元請として施工管理をおこなっております。創業70年となる今も理念である「人にやさしく住み良い街づくり」をモットーに、社員一人ひとりの知識と経験を生かしたチームワークで皆様の日々の生活を支える基盤作り、整備、維持していく事が私達の使命と心がけ、これからも地域に貢献できるよう取り組んでまいります。

会社情報

- 設立 1966年8月11日
- 代表 加藤 信夫
- 資本金 3,000万円
- 従業員数 11名

求人情報

- 初任給 高卒:180,000円
- 賞与 年2回(8月、12月)
- 休日休暇 週休二日制、GW休暇、夏季休暇、年末年始休暇
- 福利厚生 社会保険完備(健康保険、厚生年金、雇用保険、労災保険)、退職金制度、制服支給、資格取得支援
- 諸手当 役付手当、資格手当、通勤手当、残業手当
- 募集職種 施工管理・技術職
- 勤務地 宮城県大崎市古川中里1-11-28
- 勤務時間 8:00～17:00(休憩90分)
- 採用担当者連絡先 TEL:0229-22-1081
MAIL:kkkatou@poplar.ocn.ne.jp

Interview Voice of Senior Employee

先輩の声
印象に残っているエピソード

入社11年目
工務課
加藤 潤 さん

ものづくりに興味があり、やりがいのある会社だと思ったことがきっかけです。この街で暮らす人々の役に立っていることが実感できます。

インタビュー動画はこちら!

〒989-6143 宮城県大崎市古川中里1-11-28
TEL:0229-22-1081 FAX:0229-22-1018

木戸建設株式会社



時代を見つめ、次代をつくる

木戸建設は、創業者・木戸正一氏が1936(昭和11)年6月に海州にて創業し、その後、1948(昭和23)年に現在の宮城県加美郡加美町に根をはり、加美町・大崎市・宮城県内を拠点とし、公共土木工事を主体として「安全・確実・迅速」を行動目標とし企業活動を行ってまいりました。この成果が実となり現在にいたるまで、宮城県より54回の優良工事施工業者の表彰を受賞しております。その成果が社員のモチベーションアップにつながり、社員にとってやりがいのある会社に成長していると思っております。

いま地方の建設会社が担うべき役割は、人々の生活にとって欠かせないインフラの整備と先人たちが築き上げた大切なインフラを守り、次の世代に「ツナグ」ことだと考えております。この思いを基本とし、社員全員が同じ思いでつながり、一つになり地域に根ざす建設会社であり続けたいと思います。

会社情報

- 設立 1948年11月1日
- 代表 本田 敏文
- 資本金 5,000万円
- 従業員数 28名

求人情報

- 初任給 大学院卒260,000円～、大卒245,000円～、高専卒240,000円～、高卒222,000円～
- 賞与 年2回(6月、12月)会社業績連動および業績評価制。
- 休日休暇 完全週休2日制(企業カレンダーによる)年間休日121日有給休暇、年末年始休暇、GW、お盆休み休暇、特別休暇(慶弔休暇)
- 福利厚生 各種社会保険、企業年金、企業型確定拠出年金、借上宅制度、資格取得支援制度、TAKUMINOアカデミー(企業大学)制度、健康診断特定項目受診費用会社負担、インフルエンザ等指定予防接種費用会社負担
- 諸手当 通勤手当(全額)、家族手当、役職手当、作業所長手当
- 募集職種 施工管理
- 勤務地 宮城県
- 勤務時間 8:00～17:00(休憩時間12:00～13:00)
- 採用担当者連絡先 TEL:0229-63-3046 MAIL:takumino_jinji@takumino.co.jp

株式会社佐藤建設



創業100年超の、地域社会から必要とされる総合建設会社です!

当社は1923(大正12)年に加美町(旧小野田町)で創業し、創業から100年超の地域に根差した総合建設会社として営んでおり、東北エリアを中心に公共事業・民間事業、そして大規模・小規模問わず、幅広く土木・建築工事の施工を手がけております。職場環境においては、働きやすい環境づくりを目指しており、段階的に年間休日数を増やし、完全週休二日制に移行していくことで、社員のライフワークバランスが充実できるよう取り組んでおります。当社は若年層の社員が不足しているため、早い段階で重要なポジションを任せたり、新しい技術なども提案しやすい職場環境です。資格取得などのスキルアップに必要なものは、全面的にバックアップしますので、是非とも「地域の守り手」として我社に協力してください。

会社情報

- 設立 1960年10月5日
- 代表 林 大介
- 資本金 2,000万円
- 従業員数 22名(役員含む)

求人情報

- 初任給 200,000円
- 賞与 年2回(8月、12月)※2024年度は別途業績賞与有
- 休日休暇 年間100日(第2・3・4土曜日、日曜日、その他会社カレンダーによる)
- 福利厚生 健康保険、厚生年金、雇用保険、労働保険・退職金共済
- 諸手当 業務手当(固定残業分)、資格手当、成績手当、扶養手当
- 募集職種 施工管理・技術職
- 勤務地 宮城県(主に東北地域)
- 勤務時間 8:00～17:00(実働7.5時間)
- 採用担当者連絡先 TEL:0229-67-2013

Interview Voice of Senior Employee

入社 **27** 年目

土木部 山田 竜司 さん

先輩の声
印象に残っているエピソード

入社理由・きっかけ

もともと建設業に興味があり、高校在学中に職場体験で行った工事現場の実習でインフラ整備の重要性、作業工程の計画、施工方法等を教えられました。現場従事者が一丸となり完成に向けて協力し合う姿を見て、ますます建設業に魅力を感じたことがきっかけです。

インタビュー動画はこちら!

〒981-4334 宮城県加美郡加美町字町屋敷一番49番地の1
TEL:0229-67-2013 FAX:0229-67-3124

株式会社高正建設



地域社会に貢献する建設業

当社は顧客と品質活動において「地域社会に貢献する建設業」の基本理念を目標に、顧客から信頼を得られる製品を提供するため、社員一丸となり品質改革に取り組んでおります。今日まで公共工事をはじめとする道路工事・下水道工事・河川工事・治山工事など、さまざまな工事を行っております。

会社情報

- 設立 1965年2月
- 代表 高橋 昇
- 資本金 5,000万円
- 従業員数 18名

求人情報

- 初任給 185,000円
- 賞与 あり(年2回)
- 休日休暇 完全週休二日制(土・日)、GW、夏季休暇、年末年始休暇年間休日113日(当社カレンダーによる)
- 福利厚生 健康保険、厚生年金、建退共
- 諸手当 通勤手当、通信手当
- 募集職種 施工管理・技術職
- 勤務地 栗原市・大崎市他
- 勤務時間 7:30～17:00
- 採用担当者連絡先 TEL:0228-22-2817 MAIL:takasho@sage.ocn.ne.jp

Interview Voice of Senior Employee

入社 **15** 年目

土木部 高橋 正樹 さん

先輩の声
印象に残っているエピソード

2011年3月11日14時46分に発生しました東日本大震災での復旧作業を行ったときが一番印象的です。あのときの復旧作業は決して忘れることができません。

インタビュー動画はこちら!

〒989-5611 宮城県栗原市志波姫南郷清水坂3番地
TEL:0228-22-2817 FAX:0228-22-1637

株式会社野口重機



地域社会の発展と共に

当社は今年で創業から64年、設立から50年を迎えます。主に宮城県及び栗原市で、公共工事を中心に行っております。会社名の通り100台を超える建設機械を有し、他に自社車両や自社資材を使用している機動力が強みです。他に兼業として、運送業と産業廃棄物処分業も行っております。これからも、地域社会や地域企業に貢献できるような会社を目指して取り組んでおりますので、ご応募をお願いいたします。

会社情報

- 設立 1975年10月3日
- 代表 野口 賢一
- 資本金 2,845万円
- 従業員数 50名

求人情報

- 初任給 180,000円～200,000円
- 賞与 年2回(8月、12月)
- 休日休暇 第2・第4土曜日、GW、夏季、年末年始
- 福利厚生 各種社会保険完備、健康診断、退職金制度、財形制度
- 諸手当 職務手当、免許手当、精勤手当、通勤手当
- 募集職種 施工管理・技術職
- 勤務地 宮城県内
- 勤務時間 8:00～17:00
- 採用担当者連絡先 TEL:0228-22-2874 MAIL:juki@ic-net.or.jp

Interview Voice of Senior Employee

入社 **7** 年目

工事部 狩野 誠 さん

先輩の声
印象に残っているエピソード

どの工事現場でもいろいろな失敗があり、勉強になることや苦労することもあります。工事を完成させることができれば、その事柄が自分の経験や達成感に変わると思います。私は今までさまざまな現場を経験してきましたが、同じ工事内容でも同じ現場などありません。どれをとっても印象に残る現場です。

インタビュー動画はこちら!

〒987-2233 宮城県栗原市築館字照越寺沢65番地の1
TEL:0228-22-2874 FAX:0228-22-2176

宮城建設株式会社

未来にそっとつなげたい

宮城建設(株)は1957(昭和32)年の創立以来、宮城県東北を中心に土木・建築工事に携わってまいりました。道路や橋梁などのインフラ整備や、災害時の復旧工事など、幅広い案件に迅速に対応し、クライアントの皆様と信頼関係を築いてきました。これらの実績が評価され土木・建築とも県のトップラングに認定されています。現場でも現在のニーズに対応するためICT技術を導入し、若手を積極的に起用して未来のリーダーとして育成しています。また社内の職場環境にも気を配り、徹底した安全管理はもちろん、週休2日制や残業の見直しなど働き方改革にも力を入れています。これからもクライアントの皆様、そして地域の皆様への感謝を胸に地域社会に貢献してまいります。

会社情報

- 設立 1971年4月1日
- 代表 尾形 昭一
- 資本金 4,300万円
- 従業員数 48名

求人情報

- 初任給 新卒(高校)200,000円
- 賞与 年2回
- 休日休暇 2025年度週休2日 年間休日124日
- 福利厚生 社員旅行、予防接種(インフルエンザ)、退職金規定
- 諸手当 役職手当、資格手当、通勤費他
- 募集職種 施工管理・技術職・営業職
- 勤務地 本社
- 勤務時間 8:00～17:00 冬季8:00～16:30
- 採用担当者連絡先 TEL:0228-45-2261
MAIL:miyakene@mx5.et.tiki.ne.jp

株式会社太田組

私たちは地域に根差した総合建設業を営んできました。伝統を重んじながらも、少しずつ変革をしていきます。これからも「顧客」と向き合い、「信頼関係」を大切にしていきます。

当社は創業66年を迎え総合建設業として建築・土木事業を展開しています。民間の建築事業を主軸として、公共の土木・建築事業も受注しています。何よりも顧客・協力業者と向き合い、信頼関係を大切にしてい地域に貢献していきます。他に不動産事業(借地借家など)も行っています。建設業の受注に経営が左右されない体制を構築しています。

会社情報

- 創業 1959年5月19日
- 代表 太田 陽平
- 資本金 5,000万円
- 従業員数 37名
- 事業所 本社、南方資材センター

求人情報

- 初任給 技術職 大学卒:220,000円
専門卒:210,000円 高校卒:200,000円
- 賞与 施工管理(2年目以降):昨年度実績1～3ヶ月
- 休日休暇 年間休日91日(4週7休)、変形労働時間制に基づく会社カレンダーによる
- 福利厚生 雇用保険、労災保険、健康保険、退職金共済加入、
楽天イーグルスの観戦チケット、年次有給休暇振替制度(入社後3ヶ月まで)
- 諸手当 (昨年度実績)昇給年1回:8,000円～
- 募集職種 施工管理
- 勤務地 本社、主に宮城県内の現場事務所
- 勤務時間 8:00～17:00【休憩 昼60分、10時と15時に各15分 計90分】
- 採用担当者連絡先 TEL:0220-22-3188
MAIL:info@otagumi.co.jp

Interview 先輩の声
入社 7 年目
土木部 稲部 貴さん

印象に残っているエピソード
今、栗原市に建設中の仮称「栗原東大橋」に従事したことが印象にあります。橋脚4本の施工と地盤改良工事に従事しました。非常に難工事で苦労の連続でしたが、建設新聞に特集を組まれ、写真が載ったときは改めて大きなプロジェクトに参加したんだと実感ができました。

会社のアピールポイント
年齢や社歴に関係なく、意見交換や相談がしやすい雰囲気なので、すぐに馴染んでもらえると思います。また、ひとりひとりの裁量が大きく、自分のアイデアを活かして活躍できると思います。福利厚生の一環で2年に1回、社員旅行で海外に行くので、仕事だけではなく楽しみがあるのも良いところです。

入社 11 年目
土木部 及川 魁人さん

インタビュー動画はこちら!

〒987-0511 宮城県登米市迫町佐沼字南佐沼一丁目3番地の12
TEL:0220-22-3188 FAX:0220-22-2782
URL https://www.otagumi.co.jp

株式会社只野組

ずっと続けられる職場

現場管理全般を担う施工管理技士が主役の会社です。個々の適性を活かし、一人一人が活躍できるオープンな雰囲気職場です。完成した現場が社会の役に立っている様子が実感でき、達成感とやりがいのある仕事です。主に公共工事を受注し、チームで分担し進め品質を高めています。最新の設備で時代のニーズに応える管理ができるよう環境を整え、様々な工種に挑戦できます。資格取得について外部講習等のバックアップを会社がします。旅行や懇親会(任意参加)も企画され、ざっくばらんにコミュニケーションを取って親睦を深めることもできます。

会社情報

- 設立 1970年10月2日
- 代表 代表取締役 只野 佳旦
- 資本金 2,500万円
- 従業員数 44名

求人情報

- 初任給 高卒(専門学科)212,000円・
高卒(一般)184,000円 ※手当含
- 賞与 年2回(基本給1ヶ月分程度からスタート)
- 休日休暇 年間118日(2025年度) 土日、一部の祝日、夏期・冬季休暇
- 福利厚生 保険・雇用・労災・健康・厚生、退職金共済
- 諸手当 現場手当、通勤手当(上限あり)、奨励金、職務手当(有資格者)等
- 募集職種 施工管理
- 勤務地 登米市ほか県北エリア一円
- 勤務時間 8:00～17:30
- 採用担当者連絡先 TEL:0225-76-3173
MAIL:k-tadano@tadano-gp.co.jp

Interview 先輩の声
入社 14 年目
工務部工務課 石川 達也さん

印象に残っているエピソード
私が只野組に入社しての初めての現場が三陸自動車道の道路改良工事でした。何事も始めて先輩に言われたことをこなすのが精一杯でしたが、現場が完成したとき感激したのは今でも覚えています。また、三陸道が開通したときに、自分が携わった現場を車で走ったときは、人々の生活に役立つ仕事なんだと肌で感じました。

インタビュー動画はこちら!

〒987-0361 宮城県登米市豊里町新田町193-4
TEL:0225-76-3173 FAX:0225-76-1209
URL https://www.tadano-gp.co.jp

宮城グレーダ株式会社

快適な生活環境へのお手伝いをします

弊社は宮城県登米市を拠点に、県北部で道路工事、舗装工事を主体とし営業しています。最近ではインフラ設備の長寿命化を図るために、橋梁補修工事を行っております。また、我々が求められる場面は工事以外でも大雨災害や地震災害、家畜伝染病発生時の対応と様々です。人のために励む仕事、人に喜ばれる仕事、足跡が残る仕事を一緒にやってみましょう。

会社情報

- 設立 1969年11月1日
- 代表 伊藤 直喜
- 資本金 4,500万円
- 従業員数 9名

求人情報

- 初任給 230,000円
- 賞与 年2回(8月、12月)
- 休日休暇 105日
- 福利厚生 建設業退職金制度、普通養老保険、弊社退職金手当
- 諸手当 通勤手当、資格手当
- 募集職種 施工管理
- 勤務地 宮城県
- 勤務時間 7:30～17:00(就労時間 8H)
- 採用担当者連絡先 TEL:0220-34-3145
MAIL:miyagure@cocoa.ocn.ne.jp

Interview 先輩の声
入社 15 年目
工務部 天野 大輔さん

入社理由・きっかけ
学生時代に夏休みのアルバイトで現場の補助作業などの仕事に携わった経験があり、現場でのチームワークや達成感に魅力を感じました。体力や責任感が求められる仕事ですが、やりがいのある仕事だと思います。自分が工事に携わった道路を車で走っているときは、さらに実感が湧いてきます。

インタビュー動画はこちら!

〒987-0622 宮城県登米市中田町宝江新井田字南新田409番地
TEL:0220-34-3145 FAX:0220-34-3108
URL https://miyagure0.com

黒須産業株式会社



堅実な姿勢と高い技術力で
仕上がりを目指す会社です

弊社は道路舗装工事を中心に、地域社会のインフラ整備に尽力しております。安全で快適な道路環境の整備を通じて、人々の暮らしと地域の発展を支えてまいりました。創業以来培ってきた確かな技術力と誠実な取り組みにより、多くの現場で信頼をいただいております。また、これらが評価され優良工事表彰をはじめ数々の実績を重ねております。これからも信頼と品質を第一に、地域に欠かせない存在として社会に貢献してまいります。

会社情報

- 設立 1984年5月
- 事業所 女川支店
- 代表 土井 博道
- 資本金 5,000万円
- 従業員数 17名

求人情報

- 初任給 200,000円～
- 賞与 年2回
- 休日休暇 当社カレンダーによる
- 福利厚生 社会保険完備(健康保険・雇用保険・厚生年金・労災保険)、退職金制度、資格取得支援、健康診断 等
- 諸手当 住宅手当、精勤手当、冬期手当
- 募集職種 施工管理
- 勤務地 宮城県内(主に石巻市、東松島市、女川町)
- 勤務時間 8:00～17:00
- 採用担当者連絡先 TEL:0225-96-9645
MAIL:bcl51536@nifty.com

Interview 先輩の声

入社2年目

工事部 内海 正射 さん

会社のアピールポイント

仕事上、約160度もあるような高温になっている材料の近くで作業するため、夏などの暑い日は汗だくで大変ですが、それを乗り越えたときのやりがいや達成感は2倍・3倍あります。

インタビュー動画はこちら!

〒986-0861 宮城県石巻市蛇田字新下前沼156番地の10
TEL:0225-96-9645 FAX:0225-96-9647

株式会社瀬崎組



お互いの人間性・技術力の
向上に努め、顧客と地域社会から
信頼される企業創りに専念する

弊社は1955(昭和30)年に創業以来、河川、道路、下水道、治山等の公共工事を中心に事業を展開し、豊富な実績を基に顧客や地域の信頼を得てきました。人材育成に力を入れ、資格取得の助成やワークライフバランスの充実した企業を目指しています。また、大雨や地震による災害時は、国からの要請により排水ポンプ車や照明車等の広域派遣に即時対応できるよう体制を整えており、評価をいただいております。これから80年、100年と成長し続ける企業を目指し、日々努力しています。

会社情報

- 設立 1964年2月22日
- 代表 瀬崎 茂貴
- 資本金 5,000万円
- 従業員数 31名

求人情報

- 初任給 高卒192,000円、大卒205,900円
- 賞与 年2回
- 休日休暇 年間97日
- 福利厚生 雇用、労災、健康、厚生
- 諸手当 現場勤務手当
- 募集職種 施工管理・技術職
- 勤務地 受注する施工現場(主に宮城県内)
- 勤務時間 8:00～17:00
- 採用担当者連絡先 TEL:0225-22-4634
MAIL:dir@mail.sezakigumi.jp

Interview 先輩の声

入社4年目

工事部工事課 山内 道基 さん

入社理由・きっかけ

瀬崎組で働く親戚の姿を身近に見てきました。一生懸命仕事に取り組む姿や、仲間と協力しながら現場を進める姿はとてもかっこよく映り、その真剣な働きぶりに憧れ、自分も同じ環境で一緒に頑張りたいと思うようになり、入社を決意しました。

インタビュー動画はこちら!

〒986-0814 宮城県石巻市南中里三丁目15番21号
TEL:0225-22-4634 FAX:0225-95-4234
URL <https://www.sezakigumi.jp>

株式会社丸本組



空から見える、いい仕事。

株式会社丸本組は、土木・建築・漁港・港湾・舗装といった幅広い分野に携わり、地域の未来を創造する総合建設会社です。「地域の安全、安心を守る。」という使命のもと、地域に密着し地域と共に発展してきました。私たちは、地域の「基盤」を創っています。社会インフラ整備と土木・建設工事の必要性について、地域の方々を中心に理解を深めていただきながら、これからも「空から見える、いい仕事。」を目指し、新しいふるさと創り、新しいまち造りに挑戦していきます。

会社情報

- 創業 1946年5月
- 代表 佐藤 昌良
- 資本金 1億円
- 従業員数 195名

求人情報

- 初任給 大学卒業:246,200円 専門卒業:231,600円 (現場手当込み)
- 賞与 年2回(6月・12月)
- 休日休暇 完全週休二日制(土日祝)
夏期休暇・年末年始休暇 ※年間休日126日
- 福利厚生 社会保険完備(健康保険・厚生年金・雇用保険・労災保険)、資格取得支援制度、奨学金返済支援制度、家賃補助制度
- 諸手当 時間外手当、現場手当、資格手当、家族手当、通勤手当
- 募集職種 施工管理
- 勤務地 宮城県内
- 勤務時間 8:00～17:00
- 採用担当者連絡先 TEL:0225-96-2222
MAIL:recruit@maru-hon.co.jp

Interview 先輩の声

入社12年目

安全施工推進部安全施工推進課 大場 友裕 さん

会社のアピールポイント

自社船舶を多数保有しているため、地元・石巻を中心に陸上だけでなく、海上工事にも対応できる体制を整えています。地域の社会基盤を幅広く支える建設会社として、やりがいと誇りを持って仕事に取り組むことができます。また、資格取得支援制度なども充実しており、積極的にスキルアップに挑戦できる環境が整っています。

インタビュー動画はこちら!

〒986-0868 宮城県石巻市恵み野三丁目1番地2
TEL:0225-96-2222 FAX:0225-93-9168
URL <https://maru-hon.co.jp>

若生工業株式会社



地域の未来と環境を考える

地域の将来に貢献することを目標とする総合建設業。1932(昭和7)年に創業を主体として創業した弊社は、1950(昭和25)年に建設業登録を行いました。石巻地域と石巻港の発展に伴って、国や地方自治体等から発注される土木・建築関係の公共事業に幅広く取り組み、地域の都市基盤づくりに携わってきました。よりよい品質の構築物を提供するため、ISOの認証登録を行い、今なお設計・施工技術力・安全管理能力の進化向上に努めています。土木部門では、道路・河川・港湾等の公共事業を、建築部門では、学校等の公共施設の他、病院等も施工しています。

会社情報

- 設立 1972年12月
- 事業所 仙台営業所
- 代表 若生 翔太郎
- 資本金 5,000万円
- 従業員数 64名

求人情報

- 初任給 大卒218,000円 高卒193,000円
- 賞与 昇給年1回、賞与年2回
- 休日休暇 完全週休二日制(土・日)、GW、夏季、年末年始休暇、有給休暇
- 福利厚生 健康保険、厚生年金保険、雇用保険、退職金共済
- 諸手当 資格手当、家族手当、住宅手当、通勤手当、現場手当
- 募集職種 施工管理・設計職
- 勤務地 宮城県内
- 勤務時間 7:30～17:00
- 採用担当者連絡先 TEL:0225-94-1111 (採用担当:佐藤)
MAIL:soumu@wakoinc.co.jp

Interview 先輩の声

入社6年目

建設部土木課 馬場 龍彦 さん

入社理由・きっかけ

2011年に起きた東日本大震災をきっかけに、地元の復興のために自分も何かできることはないかという思いがありました。就職先を探していたところ、若生工業を見つけ、地元の復興に貢献したいと思い、当社に入社させていただきました。

インタビュー動画はこちら!

〒986-0871 宮城県石巻市清水町二丁目3番3号
TEL:0225-94-1111 FAX:0225-22-3992
URL www.wakoinc.co.jp

阿部藤建設株式会社



Dream come true
～究極の夢の実現へ～

「温故知新」過去を振り返り、そこから学びを得て新しい知識や戦略を生み出す。時は待たない。AI化が進み、人間の必要がなくなりつつある時代に変化しています。各種工事のICT化や異業種への参入など常に新たな開拓、挑戦を目指して日々業務に取り組んでおりますが、どんなに時代が変わっても、人と人が「ありがとう」と伝える、伝えられる会社をこの先50年、100年と続けたい、そんな思いを持って、いま阿部藤建設ができることを全ての経営陣、従業員が「心の通った仕事を提供する」を念頭に置き、日々邁進してまいります。

会社情報

- 設立 1961年5月23日 ■事業所 仙台支店
- 代表 遠藤 亮
- 資本金 2,000万円
- 従業員数 30名

求人情報

- 初任給 230,000円
- 賞与 有り
- 休日休暇 週休2日(土日)、GW、夏季休暇、年末年始休暇
- 福利厚生 社会保険、厚生年金
- 募集職種 施工管理・技術職
- 勤務地 宮城県内 南三陸町及び仙台近郊
- 勤務時間 8:00～17:00
- 採用担当者連絡先 TEL:0226-46-3201
MAIL:s.sato@abefuji.co.jp

Interview Voice of Senior Employee

入社 **10** 年目

先輩の声
印象に残っているエピソード

土木工事と聞くと大雑把なイメージがあり、小さいことは気にしないと思っていましたが、出来形管理等で使用する単位(規格値等)がmmだったのでびっくりしました。今では小さな単位にも慣れました。

工務部 佐藤 和 さん

インタビュー動画はこちら!

〒986-0724 宮城県本吉郡南三陸町志津川字平井田93-1
TEL:0226-46-3201 FAX:0226-46-5623
URL <https://abefuji.com>



株式会社小野良組



心を動かす未来を創る

建設業として1920(大正9)年の創業から100年以上の歴史があり、建設のプロフェッショナルとして安心して豊かな暮らしができる街づくりを大切に、宮城県を中心に東北圏域において事業を展開しております。手がける工事は、道路や防潮堤などといった社会インフラ、住宅や店舗、学校、マンションなど幅広い実績があります。当社では入社して初めて建設業を学ぶ社員もあり、今では大規模な工事も担当しています。未経験でも安心して働けるよう、サポート体制も整っておりますので、安心して働ける職場です。

会社情報

- 設立 1957年12月25日 ■事業所 本社、東北総括支店
- 代表 平野 省吾
- 資本金 1億円
- 従業員数 130名

求人情報

- 初任給 大卒229,650円、短大・専門卒218,600円、高卒200,750円 ※技術系卒
- 賞与 年2回(6月、12月)
- 休日休暇 年間休日118日(2025年度実績)、夏季・年末年始休暇、有給休暇
- 福利厚生 健康保険、厚生年金保険、資格取得支援、社員寮(気仙沼)
- 諸手当 住宅手当、家族手当、通勤手当
- 募集職種 施工管理・設計職
- 勤務地 気仙沼市内、仙台市内
- 勤務時間 7:45～17:15(休憩90分)
- 採用担当者連絡先 TEL:0226-22-2600
MAIL:j-saijo@onoryo.co.jp

Interview Voice of Senior Employee

入社 **4** 年目

先輩の声
会社のアピールポイント

総合建設業者として創業から100年以上の歴史があり、地域に根付いた会社です。若手技術職や技能社員の資格取得にも積極的で、スキルアップ・キャリアアップに役立っています。頑張った分だけ評価されるので仕事への意欲がわきます。週休2日+長期休暇で仕事とプライベートも充実しています。

土木部 鈴木 隆ノ介 さん

インタビュー動画はこちら!

〒988-0017 宮城県気仙沼市南町四丁目1番11号
TEL:0226-22-2600 FAX:0226-22-5737
URL <https://onoryo.co.jp>



株式会社坂口組



街づくりの礎(いしずえ)

坂口組は設立当初から、縁の下の方持ちとして「街づくりの礎(いしずえ)」となるよう努めてきました。よく街で見かける道路や橋、防潮堤、公園などのような、いわゆる「インフラ」と呼ばれるものや、住宅の庭のアスファルト舗装やブロック塀、カーポートなど、個人の仕事から大型公共事業まで、日々の生活を支える基盤をつくり、整備し、維持していくことが我々の仕事です。

会社情報

- 設立 1977年11月
- 代表 小山 涼
- 資本金 2,000万円
- 従業員数 50名

求人情報

- 初任給 181,000円(高卒)、216,000円(短大・専門卒)、236,000円(大卒)
- 賞与 あり ※会社実績に応じて支給
- 休日休暇 4週6休 年間94日
- 福利厚生 会社負担による資格取得制度、育休・産休取得実績あり、社会保険完備、作業着・ヘルメット等支給、お花見・パークゴルフ・忘新年会等の親睦会
- 諸手当 家族手当、研鑽手当、無事故手当
- 募集職種 施工管理・設計職・技術職・事務職
- 勤務地 宮城県気仙沼市
- 勤務時間 7:30～17:00 ※休憩1時間含む
- 採用担当者連絡先 TEL:0226-23-7189

Interview Voice of Senior Employee

入社 **5** 年目

先輩の声
会社のアピールポイント

坂口組では道路や砂防ダム、防潮堤のように規模の大きい公共工事ももちろん、一般住宅の庭のアスファルト舗装や擁壁、カーポート、側溝の蓋1枚の設置などのように、公共工事に比べたら規模は小さいかもしれませんが、地域の方々の日々の生活を支える工事を行っています。「地域貢献」を実感できる会社だと思います。

総務課 及川 哲 さん

インタビュー動画はこちら!

〒988-0057 宮城県気仙沼市所沢248-1
TEL:0226-23-7189 FAX:0226-23-7196
URL <https://sakagutigumi.com>



先輩アンケート

建設業界で働く

建設業って？社会人って？
働く先輩たちに聞いてみました！



施工管理
5年目

東日本大震災で、各インフラやライフラインが止まるなど大変な思いを経験しました。そのとき、最前線で復旧工事に取りかかっていた作業員の方々の姿を目にし、自分も地域を支える仕事に就きたいと思いました。



Q1

建設業界に興味を持ったきっかけは？



施工管理
7年目

興味を持ったきっかけは、高校の進路説明会で「建設業はたくさんの人たちが過ごしている社会基盤を作る仕事です」という言葉を聞いて、人の役に立てる建設業に決めました。



施工管理
1年目

祖父、父の影響です。幼い頃から祖父の会社が第2の家みたいでよく遊びに行くことが多く、仕事を身近で見てきたことで興味を持ちました。



施工管理
2年目

建設業で働いていた祖父がかつよく見えたから。



施工管理
34年目

幼い頃から機械ものが好きで、街で見かける大きなクレーンなどを見ると目で追いついて興奮していました。そこが始まりだったと思います。



施工管理
3年目

当時好きだったアイドルが大学で建築学科を専攻していたから。



施工管理
25年目

中学生の頃、道路を作っているところを見て自分も携わってみたいと思った。



技術職
7年目

もともと機械の運転に興味があったので、機械関係の学科を卒業して、運転する仕事をしたいと思っていました。



施工管理
20年目

地元登米市の道路整備や河川改修が進む中で、地域の暮らしが大きく改善されていく様子を目の当たりにしました。自分も地域の発展に貢献できる仕事がしたいと思いました。



技術職
17年目

昔から工作やDIYが好きで、形に残るものづくりにやりがいを感じていました。建設業はその延長線上にあり、スケールの大きなものづくりに挑戦できる点に魅力を感じました。



施工管理
9年目

入社前は、職人さんが厳しくて、残業が多いというイメージでした。今は現場の雰囲気も明るく、職人さんとも気軽に会話のできる環境です。業界全体が業務の効率化に取り組んでいるため残業時間も減っています。



技術職
5年目

建設業はあまり良いイメージを持たれない風潮がありますが、近年は労働環境も改善されており、入社前の想像以上にフレッシュな気持ちで仕事に取り組めています。



施工管理
3年目

入社前までは建設業に対して漠然としたイメージしかありませんでしたが、入社後、いくつかの現場での経験を経て、ひとつの工事に必要な安全衛生や施工管理、その他諸々の知識・技術の量の多さに驚きました。



施工管理
4年目

もともと悪い印象しかありませんでしたが、実際入社してみるとかなりホワイトで、年間休日120日以上あり、育休などの休暇制度もしっかりしていて、すごく働きやすい環境でびっくりしました。



施工管理
1年目

先輩や職人さんが怖いというイメージは少なからずありましたが、そのこととは正反対に優しく教えて下さったり、皆さん笑顔で接して下さい、とても楽しいです。



技術職
8年目

緻密で丁寧な仕事をしているので驚きました。1ミリ以下の精度で仕事をしています。



施工管理
2年目

危険に対する意識が変わりました。入社前より日常で危険に気付くのが早くなった気がします。



施工管理
1年目

入社前は力仕事ばかりのイメージでしたが、実際は先輩の丁寧な指導やチームで協力する文化があり、やりがいと奥深さを実感しています。



施工管理
30年目

協力会社との調整や近隣住民への配慮など、コミュニケーション力が非常に重要で、技術だけでなく人間力も問われる業界だと感じています。



施工管理
34年目

建設業界に入職したばかりのころ、現場で職人さんに「ネコはどこにいますか」と聞かれ、「うちにはいません」と本気で答えた同僚がいます。ネコとは一輪車のことなんです、業界用語が結構あると思います。



施工管理
1年目

工具や材料の名前を覚えることに苦戦しています。買い物や持ってきてほしいと頼まれる度に隠れて検索しています。



施工管理
9年目

ヘルメットや腕時計をしている部分だけ日焼けしないので、ヘルメットや腕時計の形に日焼けの跡が残る。



設計職
17年目

天気予報のチェックが欠かせないことだと思います。



施工管理
27年目

休日のドライブ中に、他会社の現場を発見すると気になって見てしまう。



Q3

建設業界
あるあるといえは？



施工管理
9年目

自分の携わった建物の傍を通りかかった際に、家族や友人に自慢してしまう。建設途中の建設現場の工事状況や設備をまじまじと見てしまったり、どんな建物が建つのか工事計画看板を見てしまう。



施工管理
1年4ヶ月目

日頃から支えてくれている両親への感謝の気持ちを伝えるため、一緒に食事に行きました！自分で働いたお金でごちそう出来たことが、「大人になったな」と感じた瞬間で嬉しかったのを覚えています。



施工管理
1年目

初任給はテレビ台やソファを買いました。それまではテレビは床に直置きしていました。



施工管理
9年目

学生時代に高く買うことのできなかった釣り具を買ったことと両親と食事に行き、一緒にお酒を飲みました。



施工管理
40年目

車のローンと自動車学校のローンと車のオーディオに消えました。昔は車のことばかりだった気がします。



技術職
22年目

見ててカッコいいなと思っていた工具や作業着を購入しました。

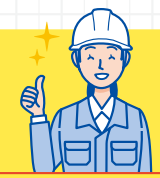

Q4

初任給は
何に使いましたか？



施工管理
10年目

日々の業務で一日があっという間に過ぎてしまいがちですが、現場施工は安全を最優先に仕事をしています。どんなに急いでも作業手順の順守を徹底して作業を行い、結果、無事故で現場を終えたときにやりがいを感じます。



施工管理
9年目

建物ができあがって、足場の解体が進み建物の全容が見えてきたときに、日々の苦労を忘れるくらい大きな達成感とやりがいを感じます。



施工管理
36年目

ボロボロだった道路がきれいに生まれ変わっていく様子を見ることで、とても大きな達成感を得ることができる。



施工管理
5年目

目的物が完成すると、発注者の完成検査を受けますが、工事検査官から「検査は以上で合格です」と言われたとき、やりきった感じが溢れます。そこがやりがいです。



技術職
5年目

工事が完了したときもですが、自分が施工に携わった道路等を通ったときに、いろいろな人が利用しているのを見るとやりがいを感じます。



Q5

どのようなとき、
やりがいを感じますか？



施工管理
12年目

完成した構造物を目にしたとき。何もなかった状態の写真と完成した構造物を見比べるとより一層感じます。



施工管理
35年目

これまでの現場経験により、人のつながりが構築できることと、特命での工事受注と無災害での現場完成が遂行でき、さらに利益が得られたときの満足感にやりがいを感じます。



施工管理
28年目

自分が手がけた物件が完成したとき。お客様の要望に応えることができ、お褒めの言葉をもらったとき。



施工管理
15年目

自分が携わった工事が完成し、街の一部として人々に利用されているのを見たとき、達成感を覚えます。



施工管理
9年目

釣りをして、自分で釣った魚をさばいて、お寿司を握っています。もしくは妻とお出かけして買い物をするかゲームをして過ごしています。



施工管理
1年目

休日は彼女とショッピングモールに行き、ご飯を食べて帰ることが多いです。ひとりのときはゲームやアニメを見ることが多いです。

Q6



休日は何をして過ごしていますか？



施工管理
20年目

最近あまり険しくない登山などをしています。道中疲れますが、頂上から見る景色は素晴らしく、満足感があります。現場が無事完成したときも似たような爽快感はありますね。



施工管理
3年目

私はバイクに乗るのが好きで、休日はしょっちゅうバイクに乗り、いろいろなところへ行ってはその景色を楽しんだりして過ごしています。



事務職
14年目

美味しいものの探訪(特にラーメン)。



技術職
22年目

買い物に行ったり、子供と遊んだり家族サービスにあてています。



施工管理
11年4ヶ月目

ありきたりですが、カツ丼です！自分が担当している工事の中間検査や完成検査など、大事な日の前日はカツ丼を食べて再度気合を入れています！



施工管理
1年目

私はよく寿司を食べに行きます。最近では地元になかった回転寿司によく行くのですが、月1回は絶対に行きます。



Q7

あなたの勝負飯は？また、どんなときに食べますか？



施工管理
3年目

仕事の日には毎朝シンプルな塩むすびを二つ食べてから出勤をしています。特に理由や根拠はないのですが、朝から握りたての塩むすびを食べると元気が湧いてくる気がするからです。



施工管理
1年目

私の勝負飯はラーメンです。大事な現場作業や集中したい日など、気合を入れたいときに食べます。



技術職
5年目

基本的に外仕事なので、体力のつく肉料理が多いです。また、夏場は暑さにも負けないように朝ご飯をしっかり食べるよう心がけています。



施工管理
10年目

お昼のお弁当。日々勝負です。



施工管理
34年目

だいぶ若いころですが、ボルトの径だけ確認し、ねじ山のピッチは確認しませんでした。そしたら合わないということが発覚し、材料の入荷までに3日現場を止めました。それからは必ず確認するようになったので失敗していません。



施工管理
1年目

底(ひさし)部分の施工写真を撮る際にまだ何も知らなかった私は底の漢字を知らず日差しと黒板に入力してしまったことです。そのあとは先輩に助けていただきました。



技術職
5年目

自分で注文した碎石の量が多く、ダンプトラックに道中で引き返してもらったことです。いかに事前の計測と計画が大事なのか身をもって痛感しました。

Q8



印象に残っている失敗談は？また、どのように解決しましたか？



施工管理
4年6ヶ月目

新入社員歓迎会で「今日は自分が主役だ」と張り切り、お酒を飲みすぎてしまったことです。翌日は関係者全員にひとりひとり頭を下げるところから仕事を始め、社会人としての自覚や責任を改めて感じました……。



施工管理
20年目

坂道の勾配がきつい道路の側溝整備をしているときに、勾配があるところを、油断して側溝の据え付けをしてしまい、逆勾配が生じました。すべてやり直しました。



施工管理
4年目

測量を誤り、擁壁の高さを10センチ高く造ってしまい、コンクリート打設後に判明。取り壊して造り直しました。確認は大事です。



施工管理
9年目

コンクリートの打設時に、自分の拾ったコンクリート数量に誤りがあることに気づき、焦ってしまいコンクリートを余らせてしまったことです。当時の上司からは勉強料だと優しく励ましてもらいました。



施工管理
12年目

複数業者の調整がうまくいかず、工程がズレてしまったことがありました。自分の段取り力の甘さを痛感し、以後は余裕を持ったスケジュールを意識しています。



施工管理
2年目

間違って左官補修した場所を踏んでしまったことです。すぐ謝罪し左官屋さんに直していただきました。



施工管理
28年目

基礎杭の高さを間違えたこと。設計を確認し、強度に問題がないことを確認して切断することで対処した。



施工管理
1年目

私が思い出に残っている工事は、まだ現場に出る前に先輩に見学として連れて行っていただいた市営住宅のエレベーター棟増築工事です。とても大きなクレーンで鉄骨を吊るす映像がとても衝撃的でした。



技術職
5年目

宅地の造成工事が印象に残っています。土木工事の基本が詰め合わさっているので、自分自身非常に勉強になる工事現場でした。



施工管理
28年目

気仙沼の大島で3年工期、3箇所、請負金額7億円が工事規模も大きくやりがいがありました。現地に宿泊、滞在での工事でも貴重な経験になりました。そのような大規模工事があれば、また挑戦してみたいです。



Q9

思い出に残っている建築物・工事は？



施工管理
9年目

新入社員として、初めて配属された現場が東日本大震災で被災したお寺の新築工事でした。なかなか経験することのできない工事であることや、復興の手助けを微力ながらできた達成感のある現場でした。



施工管理
3年目

入社2年目のときに経験した圃場整備の工事です。多様な工種が含まれるこの工事は、経験の少ない自分にとってはとても良い経験となり、それなりに失敗もしましたが、その分学べたことも多くありました。



施工管理
9年目

3年目で現場代理人を担当した橋です。初めて現場をすべて任されて、管理する立場はこんなにも責任があつて大変なのかと知ることができました。今でもプライベートで見に行きます。



その他
40年目

三陸道の工事で大型のボックスカルバート工事を行ったが、年末の休みに入る前日に生コンの打設を行い、終了したのが次の日の午前1時。最後は工期末に完成させることができた。



施工管理
1年目

思い出に残っている工事は、東北横断自動車道の建設です。入社間もないころに関わり、自分が携わった道路や構造物が地図上に残ることに感動しました。



施工管理
4年6ヶ月目

黒川郡大和町での河道掘削工事です。地域の方とのコミュニケーションを大切にしながら作業を進め、自分が関わった工事が地域に貢献していることを実感でき、非常にやりがいを感じました。



施工管理
14年目

災害復旧工事で、地震で土砂崩れで閉塞した河川を治した工事と、河川の中に高速道路の橋脚を建てた工事。



施工管理
1年目

だんだんと知識が増えていくところです。先輩が「あれ知ってる？」など説明して下さる姿がとてもかっこよく見え、知識を増やしたい!となります。



施工管理
10年目

自分が担当した現場の道路などを子どもと通るときに「パパが造った道路だ。すごい」と子供から言われたとき。



施工管理
5年4ヶ月目

道路が整備されて移動が便利になったり、建物の完成で地域が活性化したりと、自分の関わった仕事の人々の生活に直結しているんだ!と、実感できることに深い喜びを感じます。ずっとこの業界で頑張っていきたいです。



施工管理
24年目

自然現象は、人間の力ではコントロールすることが非常に難しいですが、自然現象で生じる影響からの被害を少しでも軽減する技術や、災害復旧に携わることができることを誇りに思います。



施工管理
16年目

設計図書に基づき施工方法を考え、相談し、みんなで完成を迎えた感動は大きいと思います。また、自分たちが施工した構造物が何十年という時を越えようと、建設業で働いていて良かったと思います。



技術職
5年目

社会貢献していると実感できるため、建設業を選んで良かったと感じます。日々の暮らしに必要な不可欠な職種なので、建設業でしか得られないやりがいがあります。



技術職
4年目

地域住民の方々に、直接、感謝の気持ちを伝えられたときに良かったなと思います。



施工管理
8年目

建設業で働いて良かったと感じるのは、自分の携わった建物や道路などの成果が地図上に残り、多くの人々の生活や社会基盤に役立つことが仕事ならではの喜びです。



施工管理
9年目

自分の家を建てる際に、持っている知識をフル活用できることです。どのようにしたら使い勝手が良いか、建物が長持ちするための工夫を考え、自分の家を建てました。



施工管理
3年目

自分が携わった工事で作ったものがこれから先何十年、もしくは何百年も残り、人々の暮らしを支えると考え、自分の仕事に誇りを持てます。

面接突破POINT

面接を攻略するためには事前準備が大切です。

面接のコツを知ること事前準備のひとつで、コツをおさえて事前準備を行いましょう。



POINT 01

面接時の身だしなみ

＼ Check! ／

寝ぐせがついていない。

＼ Check! ／

シャツにシワやしみがついていない。

＼ Check! ／

大きな飾りのあるベルトは避ける。

＼ Check! ／

靴は前日に磨いて綺麗な状態で履く。

＼ Check! ／

目にかからない前髪の長さ
プリン(前に染めた髪との
境目がくっきりしてしまう
状態)になっていない

＼ Check! ／

A4が入るサイズの鞆。

＼ Check! ／

スーツのボタンは
全て止める。

＼ Check! ／

スカートでもパンツでもOK。



POINT 02

面接でよく聞かれる質問ベスト3

第1位 志望動機

面接官は、あなたがなぜ応募してきたのか? 本当に入社したいのか? を知りたいと思っています。逆に言えば、あなたの入社意欲を伝えるチャンスです。企業研究は、しっかり行い自分がなぜ入社したいと考えているのか分かりやすく伝えましょう。

普段のあなたらしさが
出せるように、
面接前に深呼吸して
臨みましょう!

第2位 自己PR

自分の長所と短所をしっかりと分析しておきましょう。そこからどんな職業が向いているのか、この性格だからこそ頑張れます。といった熱意が伝わるように短所もポジティブに言い換えられるように考えておくといいです。

第3位 学生時代力を入れたこと

“ガクチカ”と呼ばれる定番の質問。学生生活で頑張ったことを、どう頑張ったのか、どんな力が身についたのかを伝えられるように準備しましょう。



宮城の建設業界で働こう!! ポータルサイト

こちらから
チェック!!



<https://recruit.miyakenkyo.or.jp/>



パンフレット
だけじゃない!
WEBサイトでも
最新情報を
チェック!



宮城県の建設会社に関する詳しい情報や、紙面には載っていないインタビュー動画などもご覧になれます! エリアや職種、福利厚生などから自分に最適な企業を検索できるので、紙面と併せてぜひご利用ください!

一般社団法人宮城県建設業協会 YouTubeチャンネル

こちらから
チェック!!



<https://www.youtube.com/@miyakenkyo>



YouTubeチャンネルでは各企業の最新インタビュー動画を公開中! 企業の魅力や想い、建設業界で働く先輩たちの姿やリアルな声が聞けますよ。あなたに合った企業が見つかるかも! ぜひチャンネル登録して最新動画をご覧ください!

建設業の仕事が分かる! — 媒体のご紹介 —

若年担い手の確保に向けた取り組みや
建設産業の魅力を様々なコンテンツで発信しています!!

Introduction of Media



建設産業人材確保・育成推進協議会

いのちを守り
未来をつくる建設産業

X (旧Twitter)

#建設産業人材協

人材協の取組や
建設産業の魅力を発信!



https://twitter.com/kikin_jinzaikyō

公式サイト

#建設現場へGO!

見る、知る、働く、
建設産業のJobポータルサイト



<https://genba-go.jp/>

YouTube

#人材協チャンネル

建設産業に関する基礎知識等を
見やすくコンパクトな動画で適宜配信!



https://www.youtube.com/channel/UCM5_H7Htj4SwnrHf-7fE1Q

建設業の
仕事を知ろう



建設業で働くための

18歳のハローワーク

建設産業へ就職を目指す学生を
対象とした就職支援コンテンツ

<https://genba-go.jp/18hellow/>



建設産業人材確保・育成推進協議会

建設産業 女性定着支援WEB

建設産業で働く全ての女性が
「働きがい」と「働きやすさ」を実感できる
「女性の定着」を応援するサイト

<https://www.kensetsu-kikin.jp/woman/>
(一財)建設業振興基金



建設業と技能者を支えるシステム 建設キャリアアップシステム



https://www.mlit.go.jp/totikensangyo/const/totikensangyo_const_fr2_000033.html

国土交通省
ポータルサイト



システムの
運営・登録・
利用に関する
サイト



<https://www.ccus.jp>

(一財)建設業振興基金

ニッポンをつくる人たち まもる人たち



建設業の仕事を
イラストで分かり
やすく紹介



<https://genba-go.jp/download/>
建設産業人材確保・育成推進協議会

建設産業ガイドブック



建設産業の役割や
土木・建築工事の仕事を
写真やイラスト等で
分かりやすく紹介



<https://genba-go.jp/download/>
建設産業人材確保・育成推進協議会

お問い合わせ

一般社団法人宮城県建設業協会

<https://www.miyakenkyo.or.jp/>



会員企業一覧

一般社団法人仙台建設業協会			※五十音順
赤坂建設(株)	仙台市泉区上谷刈字赤坂9-2	☎022-372-5111	
熱海建設(株)	仙台市青葉区錦町1-1-31	☎022-263-1671	
(株)熱海店	仙台市青葉区通町2-5-4	☎022-233-2074	
(株)阿部和工務店	仙台市青葉区上杉1-17-18	☎022-264-0411	
阿部建設(株)	仙台市青葉区中江2-23-20	☎022-223-8115	
(株)阿部砂利建設	仙台市太白区長町6-11-14	☎022-248-4231	
(株)石井組	仙台市青葉区藤森4-18	☎022-341-7410	
(株)泉工務店	仙台市泉区泉中央1-7-1 泉中央駅ビル5F	☎022-373-4865	
栄喜工業(株)	仙台市宮城野区燕沢東1-1-10	☎022-252-2581	
遠藤建業(株)	仙台市青葉区本町2-7-13	☎022-222-6668	
遠藤工業(株)	仙台市若林区荒井2-6-3	☎022-390-1850	
遠藤吉照士建(株)	仙台市若林区大和町2-1-20	☎022-238-0886	
大川工業(株)	富谷市富谷源内57-3	☎022-358-6307	
奥田建設(株)	仙台市青葉区八幡6-9-1	☎022-275-2311	
奥山工業(株)	仙台市宮城野区扇町3-4-24	☎022-284-0334	
皆成建設(株)	仙台市若林区六丁の目元町2-11	☎022-286-4821	
海道建設(株)	仙台市泉区南中山2-24-10	☎022-376-8188	
(株)加賀	仙台市若林区鶴代町3-19	☎022-235-3911	
河北建設(株)	仙台市太白区泉崎2-23-41	☎022-245-5351	
(株)鎌田建設	仙台市宮城野区田子字権ハ160	☎022-258-8677	
木皿建設(株)	仙台市若林区六丁の目南町7-15	☎022-288-5033	
金福建設(株)	仙台市青葉区八幡6-7-34	☎022-234-0519	
栗村建設興業(株)	仙台市若林区上飯田4-17-44	☎022-289-1821	
後藤工業(株)	仙台市宮城野区扇町4-6-4	☎022-284-9069	
(株)小松建設	仙台市青葉区下愛子字二本松13	☎022-392-2209	
サイト工業(株)	仙台市若林区卸町2-6-11	☎022-355-8123	
(株)さとう総業	仙台市泉区七北田字朴木沢93-1	☎022-374-1181	
(株)佐元工務店	仙台市若林区遠見塚2-27-9	☎022-286-2652	
(株)柴田建設工業	仙台市太白区茂庭字町北21-1	☎022-748-4401	
(株)ショウエー	仙台市太白区富沢南2-17-13	☎022-393-7123	
庄子建業(株)	仙台市青葉区みやぎ台1-9-7	☎022-391-3461	
伸和興業(株)	仙台市太白区大野田5-5-2	☎022-797-5848	
仙建工業(株)	仙台市青葉区一番町2-2-13	☎022-225-8511	
仙台アスコン(株)	仙台市宮城野区扇町6-2-21	☎022-258-1128	
(株)仙台土建	仙台市宮城野区小田原1-5-12	☎022-293-4351	
仙鋪建設(株)	仙台市若林区荒井7-37-2	☎022-766-9581	
大和建設(株)	黒川郡大和町吉岡字天皇寺184-22	☎022-345-2325	
(株)高工	仙台市宮城野区宮城野1-28-1	☎022-297-3344	
鷹薮建設(株)	仙台市宮城野区原町4-6-2	☎022-257-5331	
(株)丹勝	仙台市宮城野区日の出町3-3-32	☎022-235-0333	
(株)丹秀工務店	仙台市若林区保春院前丁6-10	☎022-286-8335	
千田建設(株)	仙台市青葉区通町1-3-11	☎022-234-1221	
(株)千葉建設	仙台市若林区遠見塚東14-24	☎022-286-9241	
通信道路(株)	仙台市太白区大野田2-2-27	☎022-304-3288	
同事建設(株)	仙台市太白区富沢西4-19-19	☎022-307-4384	
東北共栄建設(株)	仙台市青葉区上杉2-2-47	☎022-224-2137	
東北グレーダー(株)	仙台市泉区松森字中道81	☎022-372-2415	
東北ニチレキ工事(株)	仙台市若林区冲野4-3-15	☎022-285-1511	
(株)東北リアライズ	仙台市太白区大野田5-20-7	☎022-226-7630	
(株)東北コンテック	仙台市青葉区折立1-14-15	☎022-226-0351	
銅谷建設(株)	仙台市青葉区上杉1-17-18	☎022-262-5568	
(株)永岡	仙台市太白区ひより台10-16	☎022-743-4555	
中城建設(株)	仙台市宮城野区幸町2-23-1	☎022-297-1611	
中田建設工業(株)	仙台市泉区小角字大明神5-1	☎022-348-2348	
日道建設(株)	仙台市若林区卸町東5-3-22	☎022-288-8898	
(株)日啓工業	仙台市太白区中田町字後河原20-3	☎022-241-2191	
日建工業(株)	仙台市青葉区二日町16-9	☎022-221-4576	
(株)橋本店	仙台市青葉区立町27-21	☎022-714-7020	
長谷川建設(株)	仙台市宮城野区新田1-16-14	☎022-284-0168	
東日本コンクリート(株)	仙台市青葉区一番町2-2-13仙建ビル5F	☎022-225-4421	
(株)ビルド	仙台市太白区長町南1-8-18	☎022-308-3788	
(株)広瀬組	仙台市青葉区上愛子字雷神3-14	☎022-392-4620	
(株)深松組	仙台市青葉区荒巻本沢2-18-1	☎022-271-9211	
北都ハウス工業(株)	仙台市太白区ひより台25-15	☎022-244-2451	
(株)樹田組	仙台市泉区将監殿1-6-2	☎022-372-5871	
(株)松川土木	黒川郡大衡村大衡字河原51-14	☎022-345-0529	

(株)丸三建設興業	仙台市太白区西多賀2-6-45	☎022-796-3778	
(株)丸鹿	仙台市宮城野区扇町5-8-8	☎022-235-1171	
丸武建設(株)	仙台市泉区松森字新田19-3	☎022-373-8221	
(株)三浦組	仙台市泉区七北田字東裏118-1	☎022-372-5511	
宮環建設(株)	仙台市青葉区葉山町1-25-201	☎022-274-2281	
八嶋建設(株)	黒川郡大和町鶴巢北目大崎字寺東11-1	☎022-343-2206	
山辰建設(株)	仙台市太白区砂押南町1-2	☎022-248-3341	
ヤマトワーク(有)	仙台市若林区二本字山王3-2	☎022-352-0398	
(株)湯目建設	仙台市宮城野区萩野町1-15-7	☎022-232-0510	
陽光建設(株)	仙台市太白区西多賀3-8-10	☎022-307-1066	
(株)吉田工務店	黒川郡大和町宮床字新小路61	☎022-346-2257	
ワークー工業(株)	仙台市青葉区錦ヶ丘6-4-2	☎022-398-4395	
若葉建設(株)	仙台市若林区卸町東5-2-23	☎022-288-8671	
(株)渡邊舗装工業	仙台市宮城野区蒲生5-1-1	☎022-258-1342	

宮城県建設業協会仙南支部			※五十音順
(株)石川組	伊具郡丸森町大内字西畑96-3	☎0224-79-2021	
遠正建設(株)	伊具郡丸森町字田町南81-12	☎0224-72-1161	
大宮建設(株)	柴田郡川崎町大字支倉字金田29-20	☎0224-86-2212	
(株)春日部組	伊具郡丸森町字町東61	☎0224-72-1113	
(株)亀岡建設	白石市小原字伊勢原道上60-1	☎0224-24-4099	
(有)小熊建設	白石市白川津田字越田前126-18	☎0224-27-2855	
佐藤技建(株)	刈田郡蔵王町大字塩沢字天王16-6	☎0224-22-7055	
(株)佐藤建設	角田市江尻字江端61	☎0224-63-1321	
柴田土建(株)	柴田郡川崎町大字前川字中原4	☎0224-84-2026	
(有)鈴木組	白石市字長町22	☎0224-25-2665	
(株)大慎組	柴田郡村田町大字村田字二月田10-1	☎0224-83-2215	
(有)高橋組	白石市福岡蔵本字下り川12-2	☎0224-26-2377	
(株)竹有土木	柴田郡柴田町船岡西1-2-5	☎0224-55-1481	
(株)西山工務店	刈田郡蔵王町遠刈田温泉字小妻坂9-11	☎0224-34-2136	
日広建設(株)	角田市角田字錦町14-2	☎0224-63-2511	
(株)畑中工務店	角田市角田字町田88	☎0224-63-1139	
春工業(株)	刈田郡蔵王町大字矢附字川原6	☎0224-33-3124	
(株)本田組	伊具郡丸森町鉦矢間館山字直洲14-3	☎0224-72-1032	
(株)松浦組	柴田郡柴田町船岡中央3-1-5	☎0224-54-2032	
丸真建設(株)	角田市角田字町164	☎0224-62-2155	
(株)八重樫工務店	柴田郡大河原町字新南20-5	☎0224-52-1736	
(株)八島工業	伊具郡丸森町耕野字登花東5	☎0224-75-2021	

宮城県建設業協会名亘支部			※五十音順
(株)阿部工務店	亘理郡亘理町荒浜字水神62	☎0223-35-3711	
阿部春建設(株)	亘理郡亘理町字東郷209-5	☎0223-34-3721	
伊藤建設(株)	岩沼市桜5-3-59	☎0223-24-2383	
伊太田工務店	亘理郡亘理町達隈高屋字中原39-1	☎0223-35-2719	
グリーン企画建設(株)	名取市小山1-2-11	☎022-384-3801	
(株)斎藤工務店	亘理郡亘理町達隈高屋字中野上108	☎0223-34-1521	
(株)佐藤建設	岩沼市下野郷字出雲屋敷80	☎0223-24-0545	
千石建設(株)	亘理郡亘理町達隈上郡字天王62-2	☎0223-34-1538	
田中建材輸送(株)	亘理郡亘理町吉田字松元209-10	☎0223-36-3555	
(株)田中土木	岩沼市下野郷字指の下19	☎0223-22-5857	
野村建設(株)	亘理郡山元町坂元字町6	☎0223-38-1151	
春山建設(株)	岩沼市相の原2-9-23	☎0223-22-5711	
(株)八木工務店	亘理郡亘理町荒浜字御狩屋159-52	☎0223-35-2703	
結城組(株)	亘理郡亘理町達隈中泉字中3-1	☎0223-34-2858	
㈱渡辺サービスセンター	岩沼市下野郷字新拓170-1	☎0223-22-1505	

宮城県建設業協会塩釜支部			※五十音順
(株)遠藤工業	多賀城市高崎1-9-17	☎022-290-6031	
(株)大政産業	宮城郡七ヶ浜町吉田浜字野山5-229	☎022-357-3141	
草刈建設(株)	多賀城市宮内1-2-2	☎022-353-9752	
(株)斎藤工務店	多賀城市明月1-5-12-101	☎022-364-2341	
(株)サクライ	多賀城市栄2-6-22	☎022-352-3370	
山幸建設(株)	宮城郡利府町森郷字椎の木前70-3	☎022-356-5606	
(株)鈴木工務店	塩竈市清水沢3-11-31	☎022-368-2191	
(株)鈴正	宮城郡七ヶ浜町東宮浜字東兼田11-9	☎022-762-7297	
(株)千葉蔭	塩竈市松陽台1-3-5	☎022-361-3320	
寺嶋建設工業(株)	黒川郡大郷町大松沢字於在家屋敷11	☎022-359-3152	

東華建設(株)	塩竈市新浜町2-15-1	☎022-362-1137	
伏谷建設(株)	多賀城市八幡2-8-16	☎022-362-5406	
(株)山源工務店	宮城郡七ヶ浜町菖蒲田浜字向山35-4	☎022-357-3431	

宮城県建設業協会大崎支部			※五十音順
阿部武建設(株)	加美郡加美町字町裏77-2	☎0229-63-2542	
荒雄建設(株)	大崎市鳴子温泉鬼首字中田野35-4	☎0229-86-2211	
(株)荒谷土建	大崎市古川荒谷字本町東22-3	☎0229-28-2632	
(有)石井土木	大崎市岩出山字東川原町19-18	☎0229-72-1264	
石堂建設(株)	遠田郡美里町南小牛田字山の神211-1	☎0229-32-2233	
(株)内海土木	遠田郡涌谷町字下道砂押一号126	☎0229-42-2334	
(株)江合	大崎市古川江合本町3-1-1	☎0229-23-8222	
(有)奥羽重機工業	大崎市岩出山池月字下宮道下25-4	☎0229-78-2844	
(有)大崎道路	大崎市石川馬放字新田10	☎0229-27-1788	
小野田建設(株)	加美郡加美町字長檀125	☎0229-67-2278	
柏原建設(株)	加美郡加美町字上野目指橋1-1	☎0229-67-2714	
(株)加藤工務店	大崎市古川中里1-11-28	☎0229-22-1081	
(株)金原土建	大崎市古川南町1-6-11	☎0229-22-1666	
木戸建設(株)	加美郡加美町字町裏77-1	☎0229-63-3046	
㈱クリーンロードサービス	加美郡加美町字下北浦1-7-1	☎0229-67-6921	
(株)佐々木組	大崎市田尻沼部字富岡85-1	☎0229-39-2353	
(株)笹原組	大崎市古川牛埜字道祖神4-2	☎0229-23-8257	
(株)佐藤建設	加美郡加美町字町屋敷1-49-1	☎0229-67-2013	
(株)佐藤工務店	加美郡加美町字長檀69	☎0229-67-2534	
(株)鹿飼土建	大崎市田尻大貫字鹿飼道上82	☎0229-39-7068	
(株)白岩建設	遠田郡涌谷町大字六軒町裏191-1	☎0229-42-2656	
菅菖建設(株)	大崎市鳴子温泉字川渡75-4	☎0229-84-7211	
(株)仙北建設	大崎市古川中里3-9-18	☎0229-23-7722	
東花建設(株)	大崎市三本木字南町5	☎0229-53-2240	
東北舗道建設(株)	大崎市岩出山下―栗字田下浦13	☎0229-72-0281	
(有)中新田建設	加美郡加美町字矢越226-1	☎0229-63-3313	
(株)富士土木	大崎市古川米袋字堤内9-1	☎0229-23-4367	
丸岩運輸建設(株)	大崎市岩出山字二ノ構5-1	☎0229-72-1133	
丸か建設(株)	加美郡加美町字赤塚37	☎0229-63-2101	
(株)丸徳建設	大崎市鹿島台広長字尻掛杉ヶ崎30-6	☎0229-56-3013	
(株)丸文建設	遠田郡美里町練字21-10	☎0229-58-0211	
(株)村田工務所	大崎市古川江合錦町2-6-1	☎0229-24-1500	
(株)森建設工業所	大崎市古川下中目字小袋155	☎0229-23-8880	

宮城県建設業協会栗原支部			※五十音順
(株)伊藤土建	栗原市一迫北沢十文字1-2	☎0228-52-2517	
上田建設(株)	栗原市若柳字川北原畑21-1	☎0228-32-3211	
(株)永光重機工業	栗原市一迫真坂字清水―本柳1-9	☎0228-52-2146	
(株)大林土建	栗原市若柳字大林新堰合63	☎0228-32-2548	
大目建設(株)	栗原市若柳字川南道伝前107	☎0228-32-3180	
小野寺建設(株)	栗原市築館薬師4-2-5	☎0228-22-2466	
(株)佐々貞土建	栗原市瀬峰大境前10	☎0228-38-3230	
(株)佐藤工務所	栗原市一迫真坂字畑中7-1	☎0228-52-2171	
(株)白鳥建設	栗原市栗駒岩ヶ崎六日町12	☎0228-45-2361	
(株)高正建設	栗原市志波姫南郷清水坂3	☎0228-22-2817	
(株)高橋工務店	栗原市栗駒岩ヶ崎円鏡寺後38	☎0228-45-2337	
野口建設(株)	栗原市築館源光12-24	☎0228-22-2102	
(株)野口重機	栗原市築館字照越寺沢65-1	☎0228-22-2874	
宮城建設(株)	栗原市栗駒中野上野原南20	☎0228-45-2261	
(株)米倉設備工業	栗原市築館字久伝16-1	☎0228-22-3284	

宮城県建設業協会登米支部			※五十音順
(株)浅野工務店	登米市米山町西野字西裏12-1	☎0220-55-2108	
(株)阿部勝組	登米市豊里町新町7-10	☎0225-76-3053	
(株)いのまた	登米市東和町米谷字根廻26	☎0220-42-2163	
(株)及川工務店	登米市登米町寺池前舟橋57	☎0220-52-2320	
(株)太田組	登米市迫町佐沼字南佐沼1-3-12	☎0220-22-3188	
(株)佐々木組	登米市東和町米谷字元町111-2	☎0220-42-2137	
(株)佐々木建設	登米市石越町北郷字赤谷2-3	☎0228-34-3128	
(株)鈴亀建設	登米市津山町柳津字本町192	☎0225-68-2227	
(株)鈴木土建	登米市南方町畑岡101-2	☎0220-58-2213	
(株)大伸建設	登米市中田町石森字加賀野3-8-32	☎0220-34-2547	

(株)高節土建	登米市南方町西山成前256-1	☎0220-58-2054	
只重建設工業(株)	登米市豊里町新町6-3	☎0225-76-2240	
(株)只野組	登米市豊里町新田町193-4	☎0225-76-3173	
(株)只野建設	登米市豊里町川前150	☎0225-76-3017	
(株)丸昭建設興業	登米市津山町横山字本町52-1	☎0225-69-2109	
宮城グレーダ(株)	登米市中田町宝江新井田字南新田409	☎0220-34-3145	
宮田建設(株)	登米市米山町西野字新四軒見通165	☎0220-55-2001	
(株)渡辺土建	登米市迫町佐沼字大綱399	☎0220-22-2660	

宮城県建設業協会石巻支部			※五十音順
(株) 阿 部 土 建	石巻市桃生町給人町字上俣田15	☎ 0225-76-2251	
(株) 伊 藤 土 建	石巻市蛇田字新沼向前15-1	☎ 0225-22-6772	
遠 藤 興 業 (株)	石巻市大街道南2-9-13	☎ 0225-95-8333	
(株) 生 出 興 業	石巻市鹿又字道的前39	☎ 0225-75-2148	
(株) 角 張 工 務 店	石巻市鹿又字八幡下84	☎ 0225-74-2241	
雁 部 建 設 (株)	石巻市大街道東1-4-18	☎ 0225-22-6662	
(株) 木 村 工 業	石巻市鹿又字学校前149	☎ 0225-90-4521	
(株) 木 村 土 建	東松島市大塩字五台23-2	☎ 0225-82-3006	
久 我 建 設 (株)	石巻市新栄1-25-5	☎ 0225-94-7778	
熊 谷 建 業 (株)	東松島市大曲字堰の内南82-6	☎ 0225-82-2221	
黒 須 産 業 (株)	石巻市蛇田字新下前沼156-10	☎ 0225-96-9645	
児 島 産 業 (株)	東松島市小野字新欠下14	☎ 0225-87-2004	
齋 藤 建 設 (株)	東松島市小松字伊勢前91-1	☎ 0225-82-2339	
齋 藤 工 業 (株)	東松島市赤井字照井中121-1	☎ 0225-82-5695	
(株) 榮 興 業	石巻市桃生町中津山字町34-2	☎ 0225-76-1111	
桜 井 建 設 工 業 (株)	石巻市門脇字青葉西24-1	☎ 0225-93-7740	
佐 藤 建 設 (株)	石巻市雄勝町雄勝寺4-15	☎ 0225-57-2811	
佐 藤 工 業 (株)	牡鹿郡女川町鷺神浜字内山58-3	☎ 0225-53-2365	
(株) 瀬 崎 組	石巻市南中里3-15-21	☎ 0225-22-4634	
総 武 建 設 (株)	石巻市相野字谷六本木28	☎ 0225-62-8333	
大 正 建 設 (株)	石巻市門脇字捨喰31-1	☎ 0225-93-8351	
高 橋 土 建 (株)	東松島市矢本字上河戸65-1	☎ 0225-82-2247	
(株) 高 康 建 設	石巻市前谷地字西横須賀107-1	☎ 0225-72-2243	
(株) 武 山 興 業	石巻市小船越字二子北上111	☎ 0225-62-3760	
田 中 建 設 (株)	牡鹿郡女川町浦宿浜字袖山72-1	☎ 0225-54-3863	
津 田 海 運 (株)	石巻市のぞみ野1-1-2	☎ 0225-23-0181	
日本製紙石巻テクノ(株)	石巻市南光町2-2-11	☎ 0225-96-7450	
(株) 橋 本 道 路	東松島市大曲字寺沼3-5	☎ 0225-83-1201	
菱 中建設(株)石巻支店	石巻市南光町1-4-20	☎ 0225-22-5145	
(株) マ ル テ ッ ク	石巻市鹿又字横前134	☎ 0225-75-3660	
(株) 丸 本 組	石巻市恵み野3-1-2	☎ 0225-96-2222	
(株) 山 内 組	石巻市北上町橋浦字行人前174-1	☎ 0225-67-2277	
(株) ワ ー ク ス	東松島市赤井字星場311-1	☎ 0225-83-7452	
若 生 工 業 (株)	石巻市清水町2-3-3	☎ 0225-94-1111	



宮城の建設業界で働こう!!

検索

<https://recruit.miyakenkyo.or.jp/>

