2024年度版

宮城の建設業界で働こう!!

Miyagi General Construction Association

Recruit Guidebook 2024

一般社団法人
宮城県建設業協会

Greetings

会長あいさつ

少子高齢化、生産年齢人口が減少するなか、業種間、産業間での熾烈な人材獲得競争が繰り広げられるとともに、学生の減少に伴っての学校の再編等も進められ建設系学科も年々少なくなっている環境下において、まさに建設産業界での将来の担い手確保が最大の課題となっております。

そのような中、宮城県内に本社を有する約255社の地元建設業で構成される宮城県建設業協会では、県内に本社を有する地元建設業の紹介をさせていただき、建設業の働き方やどのような業界であるかを知っていただく「リクルートパンフレット」冊子を2022年に初年版として発刊し、多くの学生や就職希望者等に好評を頂いておりますことから、このたび第3弾となる2024年版では49社の会員企業を掲載致しました。

皆様が抱く建設業のイメージはどのようなものでしょうか? 2024年問題といわれる時間外労働時間の規制が建設業でもはじまるまさに、働き方改革も大きく前進する大転換期となっております。

ドローン等を活用しての調査・測量・点検や日々管理、ICT建機を活用した工事現場、非接触・遠隔臨場での対応が進むなど、建設業界挙げての建設分野でのDX（デジタルトランスフォーメーション）やGX（グリーントランスフォーメーション）の取り組みも日々大きく変化し展開されることで、生産性向上が飛躍的に進んでおり、建設業の働き方もスマートになってきております。

スケールの大きな地図に残る仕事から、生活に欠かせない社会インフラの維持管理など、山から海、川、街づくりやあらゆる建物、生活に密着し、人々の暮らしに欠かせない、生活が続く限り必要とされ続けるのが建設業でもあります。

「モノづくり」の楽しさ・醍醐味・達成感を仕事で実践できる建設業界に是非とも正しいご理解を持っての皆様のご入職を心よりご期待しております。

一般社団法人宮城県建設業協会
会　長　千葉　嘉春

CONTENTS

面接突破POINT …… 03
建設業界MAP …… 05
建設業職種図鑑 …… 07
企業紹介ページの見方 …… 08
掲載企業一覧 …… 09

企業紹介

赤坂建設株式会社 …… 11
熱海建設株式会社 ／ 栄喜工業株式会社 …… 12
千田建設株式会社 ／ サイト工業株式会社 …… 13
伸和興業株式会社 ／ 仙台土木建築工業株式会社 …… 14
株式会社東北リアライズ ／ 中城建設株式会社 …… 15
日建工業株式会社 ／ 株式会社橋本店 …… 16
長谷川建設株式会社 ／ 東日本コンクリート株式会社 …… 17
株式会社深松組 ／ 株式会社三浦組 …… 18
若葉建設株式会社 ／ 株式会社石川組 …… 19
佐藤技建株式会社 ／ 株式会社本田組 …… 20
株式会社松浦組 ／ グリーン企画建設株式会社 …… 21
株式会社佐藤建設 ／ 春山建設株式会社 …… 22
株式会社サクライ ／ 株式会社千葉鳶 …… 23
東華建設株式会社 ／ 阿部武建設株式会社 …… 24
株式会社金原土建 ／ 株式会社佐藤工務店 …… 25
株式会社仙北建設 ／ 東北舗道建設株式会社 …… 26
有限会社中新田建設 ／ 株式会社佐々貞土建 …… 27
株式会社白鳥建設 ／ 株式会社高橋工務店 …… 28
株式会社浅野工務店 ／ 株式会社いのまた …… 29
株式会社大伸建設 ／ 株式会社阿部土建 …… 30
株式会社木村土建 ／ 株式会社榮興業 …… 31
株式会社瀬崎組 ／ 田中建設株式会社 …… 32
株式会社丸本組 ／ 株式会社山内組 …… 33
株式会社小野良組 ／ 株式会社クマケー建設 …… 34
株式会社坂口組 ／ 茂木建設株式会社 …… 35

建設業界で働く先輩アンケート …… 36
媒体紹介・お問い合わせ …… 39
会員企業一覧 …… 41

面接突破POINT

Interviewing Manners How to

面接を攻略するためには事前準備が大切です。
面接のコツを知ることも事前準備のひとつで、コツをおさえて事前準備を行いましょう。
面接突破するために押さえておくべきコツをご紹介します。

POINT 01 面接時の身だしなみ

keyword

キーワード

#清潔感　#明るい印象　#TPO

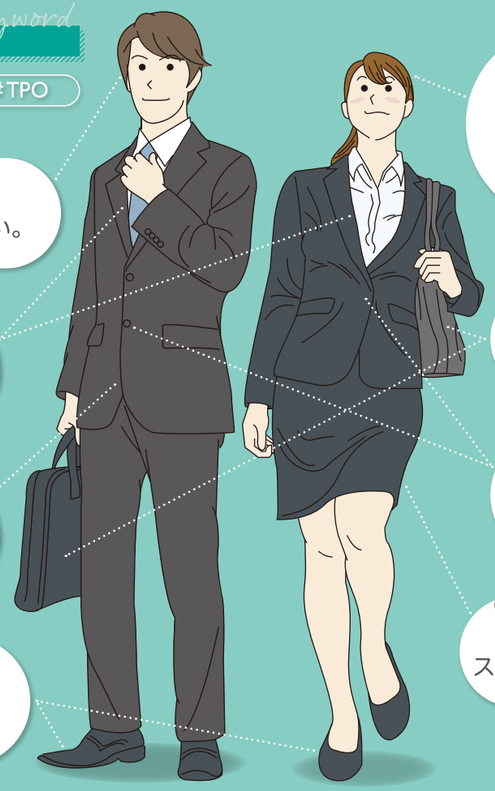

Check! 寝ぐせがついていない。

Check! シャツにシワやしみがついていない。

Check! 大きな飾りのあるベルトは避ける。

Check! 靴は前日に磨いて綺麗な状態で履く。

Check! 目にかからない前髪の長さ プリン(前に染めた髪との境目がくっきりしてしまう状態)になっていない

Check! A4が入るサイズの鞄。

Check! スーツのボタンは全て止める。

Check! スカートでもパンツでもOK。

POINT 02 当日の持ち物リスト

image photo

- 提出書類
- 筆記用具
- A4クリアファイル
- スマートフォン
- 財布
- 腕時計
- 印鑑
- ハンカチ
- ティッシュ
- 会社案内(貰っていれば)

あったら便利なもの

- 予備のストッキング(女性)
- スーツ用のホコリ取り
- くし
- 手鏡

POINT 03 WEB面接のPOINT

コロナ禍により、リモート面接を導入する企業が増えてきました。
画面上でも良い印象を与える為に以下のことに気を付けましょう。

- 画面に顔が切れずに映るように座る。
- 背景は白などのシンプルな場所を選ぶ。
- 部屋が暗いと表情が曇って見えるので、ライト等で明るくする。
- パソコンは充電しながら使う。
- WEB面接は音声が聞こえづらいので、普段より「ゆっくり、大きい声」を意識する。
- 映っている画面を見ると視線が下がるので、視線はカメラを見るようにする。

POINT 04 面接でよく聞かれる質問ベスト3

第1位 志望動機

面接官は、あなたがなぜ応募してきたのか? 本当に入社したいのか? を知りたいと思っています。逆に言えば、あなたの入社意欲を伝えるチャンスです。企業研究は、しっかり行い自分がなぜ入社したいと考えているのか分かりやすく伝えましょう。

第2位 自己PR

自分の長所と短所をしっかり分析しておきましょう。そこからどんな職業が向いているのか、この性格だからこそ頑張れます。といった熱意が伝わるように短所もポジティブに言い換えられるように考えておくといいです。

第3位 学生時代力を入れたこと

“ガクチカ”と呼ばれる定番の質問。学生生活で頑張ったことを、どう頑張ったのか、どんな力が身についたのかを伝えられるように準備しましょう。

就活生の皆さんが緊張していることは、面接官も分かっています。緊張しすぎず、普段のあなたらしさが出せるように、面接前に深呼吸して臨みましょう!

建設業のお仕事

Construction Industry Jobs

建設業と一言に言っても工事の種類は様々です。建設業は大きく分けると「土木工事」と「建築工事」の2つに分けられ、工事の内容も大きく異なります。身近な存在である土木・建築物ですが、そこには数多くの人たちが関わって造られています。ここでは、そんな建設業の「土木工事」「建築工事」にはどういったものがあるのかを見てみましょう!

社会の基盤となるものをつくる 土木工事

土木工事のお仕事は、道路やトンネル、河川や橋、水道、鉄道・港湾など、私たちの暮らしに必要な社会基盤(インフラ)を整備する工事を指します。大雨時に洪水にならないように水量を調節し水不足を解消するためのダムを建造したり、人々の暮らしの足が便利になるよう道路や橋をつくるなど。街の人たちが暮らしやすい社会づくりに貢献しています。

道路

トンネル

ダム

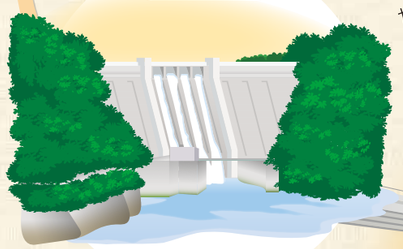

橋

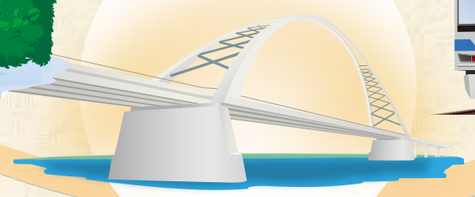

鉄道

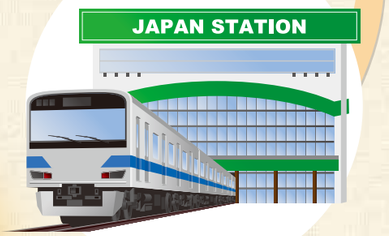

規模の大きな建築物をつくる 建築工事

建築工事のお仕事は、私たちが住んでいるお家をはじめ、誰もが利用する学校や病院のほか、ビルや工場などの企業が利用する建造物など建物全般を造るための工事を指します。利用する目的や周囲の景観に合わせて、建物の色や形、使用する材料などを工夫することで、より快適で安全なデザイン性のある建物を造り出しています。

学校

ビル

病院

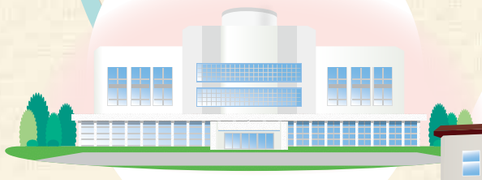

公共施設

工場

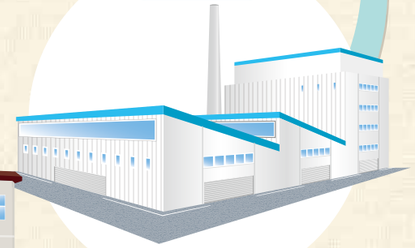

インフラメンテナンス

Infrastructure Maintenance

ものづくりだけじゃない、建設業の仕事

1 除草作業

2 除融雪作業

3 点検作業

4 巡視・巡回作業

5 管理業務作業

建設業職種図鑑

施工管理・技術職

リーダーシップのあるキミに

オススメ!!

業務内容

土木施工、建築施工などの施工管理の仕事は、決められた工期内で工事が完成できるよう作業スケジュールや進捗管理をする「工程管理」、人件費や材料費などを管理する「原価管理」、材質や強度が仕様書等の品質を満たしているか管理する「品質管理」、現場作業員が事故なく安全面を管理する「安全管理」など、全ての管理を行います。

資　格

- 土木施工管理技士
- 土木施工管理技士補
- 建築施工管理技士
- 建築施工管理技士補　等

必要レベル		環境
統率力 ★★★★★	PCを使う ★★★☆☆	オフィス
体力を使う ★★★☆☆	コミュニケーション ★★★★☆	現場

設計職

アイデアを考えるのが得意なキミに

オススメ!!

業務内容

設計は、意匠設計、設備設計、構造設計の3業種あります。建築設計の中心的な役割を担い、建築物の内外観等をデザインする「意匠設計」、給排水や空調、電気設備等を設計する「設備設計」、建物が壊れないよう構造計算し、土台や骨組等を設計する「構造設計」があります。これらの3業種が連携をとりながら、建築物を構築していきます。

資　格

- 建築士
- 木造建築士　等

必要レベル		環境
考えを人に伝える ★★★★★	PCを使う ★★★★☆	オフィス
体力を使う ★★★☆☆	コミュニケーション ★★★☆☆	現場

技能職

体力に自信のあるキミに

オススメ!!

業務内容

建設現場において、大工、とび、左官工、内装工、配管工などのそれぞれの専門分野の知識をもって建造物を造る「職人」です。これらの専門工事業は、多様な業種があり、現場での実務を通しての専門知識・技能を習得し、経験を積むことでスキルアップをしながら、建設現場の第一線で「ものづくり」に従事し活躍します。

資　格

- 技能士
- 登録基幹技能者　等

必要レベル		環境
チームワーク ★★★★★	PCを使う ★★☆☆☆	オフィス
体力を使う ★★★★☆	コミュニケーション ★★★☆☆	現場

技術開発

IT系に強い理系出身者のキミに

オススメ!!

業務内容

現在、建設現場ではICT（情報通信技術）を活用し、AI、ロボット施工、IoTなどの技術開発が進められています。また、国土交通省が推進するインフラ分野DX（デジタルトランスフォーメーション）においては、ローカル5G等を活用した無人化施工等の技術開発・研究が行われています。そのような新技術、社会資本整備や災害対応などの技術・研究開発を行います。

資　格

- 技術士（建設部門）
- 技術士補（建設部門）　等

必要レベル		環境
細かい仕事 ★★★★★	PCを使う ★★★★☆	オフィス
体力を使う ★★★☆☆	コミュニケーション ★★★☆☆	現場

営業職

コミュニケーション能力のあるキミに

オススメ!!

業務内容

公共工事のための官公庁営業と民間の顧客のための民間営業があります。官公庁営業では、官公庁に提出するための入札・契約に関する書類等の作成や情報収集を行います。民間営業では、顧客の多様なニーズに応え、自社の技術などを提案し工事受注につなげます。他の営業職と同様にコミュニケーションスキルや顧客との信頼関係が重要となります。

資　格

- 宅地建物取引士
- 建設業経理事務士
- 施工管理技士　等

必要レベル		環境
あきらめない ★★★★★	PCを使う ★★★★☆	オフィス
体力を使う ★★★☆☆	コミュニケーション ★★★★★	現場

事務職

コツコツ派の集中力のあるキミに

オススメ!!

業務内容

予算管理を行う経理や、物品管理・保守などを行う総務などがあります。電話・メール対応や来客対応などその他業務に関するフォローも必要です。基本的に事業に携わる社員のサポートがメインとなるため、企業によって業務内容は異なりますが、共通して会計業務を行うにあたり、建設業の経理に関する会計知識や会計処理能力が必要となります。

資　格

- 建設業経理士
- 建設業経理事務士
- 日商簿記
- 宅地建物取引士　等

必要レベル		環境
丁寧な仕事 ★★★★★	PCを使う ★★★★☆	オフィス
体力を使う ★★☆☆☆	コミュニケーション ★★★☆☆	現場

企業紹介ページの見方

How to use

土木工事　建築工事

未来建設株式会社

会社情報

- 設　立　0000年0月
- 代　表　□□ □□
- 資本金　0,000万円
- 従業員数　000名
- 事業所　□□□□□□□ □□□□□□□ □□□□□□□

求人情報

- 初任給　大卒000,000円、高卒000,000円
- 賞　与　□□□□□□□□□□□□□□□□□□□□□□□□
- 休日休暇　□□□□□□□□□□□□□□□□□□□□□□□□ □□□□□□□□□□□□□□□□□□□□□□
- 福利厚生　□□□□□□□□□□□□□□□□□□□□□□□□
- 諸手当　□□□□□□□□□□□□□□□□□□□□□□□□ □□□□□□□□□□□□□□□□□□□□□□
- 募集職種　□□□□□□□□□□□□□□□□□□□□□□□□
- 勤務地　□□□□□□□□□□□□□□□□□□□□□□
- 勤務時間　0：00～00：00
- 採用担当者連絡先　TEL：000-000-0000（担当：□□）　MAIL：□□□□□□□□□□□□□□□

Interview　Voice of Senior Employee

先輩の声

入社 2年目　□□□□課　□□ □□さん

仕事のやりがい

この文章はダミー文章です。地域の未来を形づくり、街とともに成長する総合建設業。総合建設業として土木工事と建築工事、躯体工事、そして戸建住宅の新築・リフォームなど、幅広い事業を手がける。1976年に足場などを組み立てる躯体工事として創業。

インタビュー動画はこちら!

〒000-0000 □□□□□□□□□□□□□□□□□□□□

TEL：000-000-0000　FAX：000-000-0000

URL　https://www.abcdefghijklmn.co.jp/

業種アイコン

掲載企業が建設業界の中のどの業種に該当するかを表しています。

＼Check!／

業種の説明については**P5**の**「建設業界マップ」**ページを参照ください。

会社情報・求人情報

掲載企業の会社情報と募集している求人情報、採用担当者のご連絡先を掲載しています。

＼Check!／

情報は掲載時時点のものになりますので詳細に関しては各企業へお問い合わせください。

インタビュー［先輩の声］

実際に働く方たちの声を参考に、キミに合う企業を探してみよう！

実際に働く社員の方のインタビューを掲載しています。先輩たちのインタビューを見て「この会社で働いていみたい!」「自分に合いそうかも!」などを感じてもらえれば幸いです。

動画インタビュー

QRコードから動画インタビューをご覧頂ける専用ホームページへアクセスできます。先輩たちの人柄や仕事風景が見られる動画の他、紙面には載っていない情報などもご覧頂けますので、ぜひ参考にしてください。動画は宮城県建設業協会のYouTubeチャンネルからもご覧いただけます。

宮城県建設業協会　YouTube　検索

掲載企業一覧 Company List

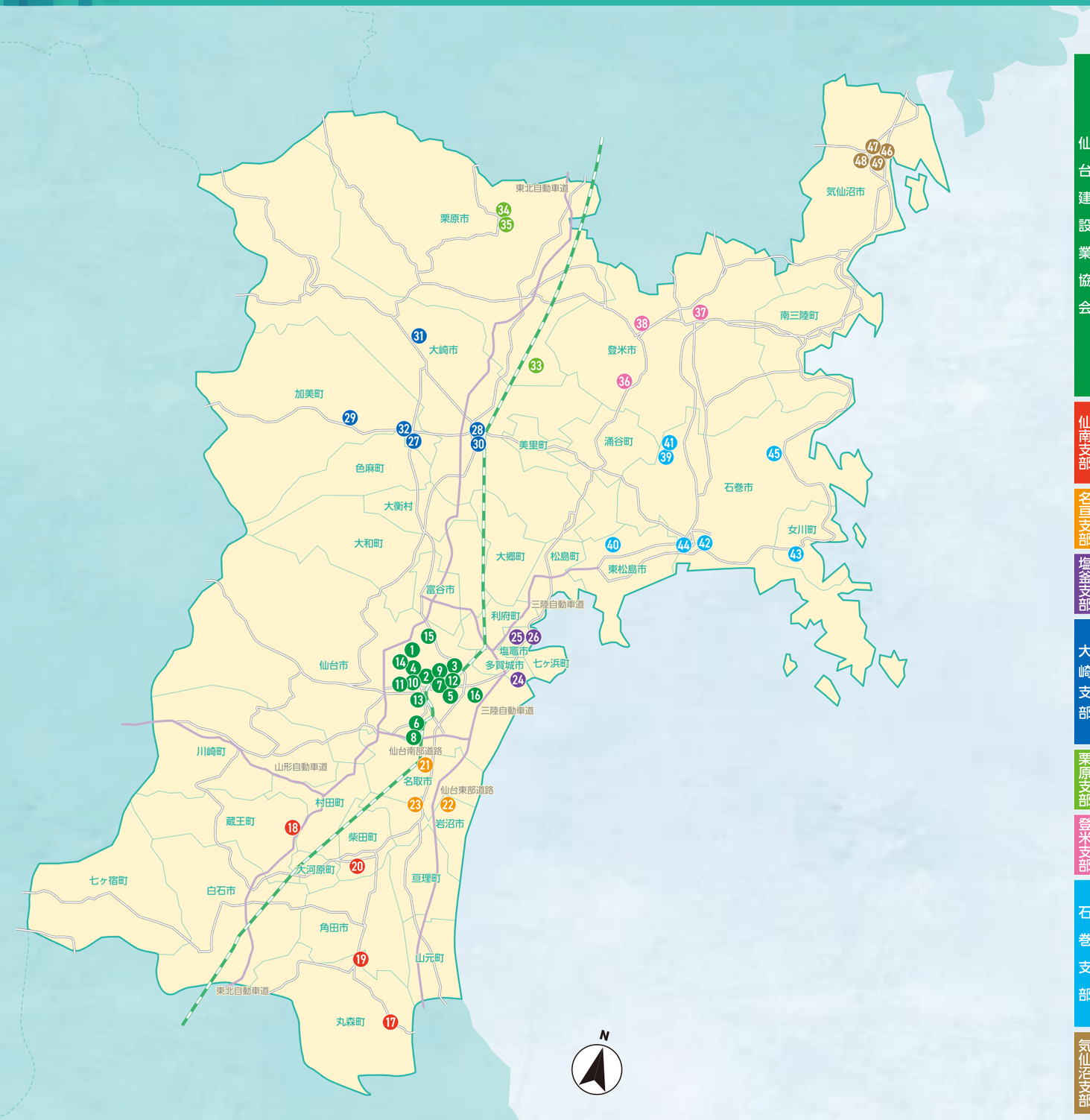

仙台建設業協会	1 赤坂建設株式会社	仙台市泉区上谷刈字赤坂9-2	P11 掲載
	2 熱海建設株式会社	仙台市青葉区錦町1-1-31	P12 掲載
	3 栄喜工業株式会社	仙台市宮城野区燕沢東1-1-10	P12 掲載
	4 千田建設株式会社	仙台市青葉区通町1-3-11	P13 掲載
	5 サイト工業株式会社	仙台市若林区卸町2-6-11	P13 掲載
	6 伸和興業株式会社	仙台市太白区大野田5-5-2	P14 掲載
	7 仙台土木建築工業株式会社	仙台市宮城野区小田原1-5-12	P14 掲載
	8 株式会社東北リアライズ	仙台市太白区大野田5-20-7	P15 掲載
	9 中城建設株式会社	仙台市宮城野区幸町2-23-1	P15 掲載
	10 日建工業株式会社	仙台市青葉区二日町16-9	P16 掲載
	11 株式会社橋本店	仙台市青葉区立町27-21	P16 掲載
	12 長谷川建設株式会社	仙台市宮城野区新田1-16-14	P17 掲載
	13 東日本コンクリート株式会社	仙台市青葉区一番町2-2-13仙建ビル5F	P17 掲載
	14 株式会社深松組	仙台市青葉区荒巻本沢2-18-1	P18 掲載
	15 株式会社三浦組	仙台市泉区七北田字東裏118-1	P18 掲載
	16 若葉建設株式会社	仙台市若林区卸町東5-2-23	P19 掲載
仙南支部	17 株式会社石川組	伊具郡丸森町大内字西畑96-3	P19 掲載
	18 佐藤技建株式会社	刈田郡蔵王町大字塩沢字天王16-6	P20 掲載
	19 株式会社本田組	伊具郡丸森町舘矢間舘山字直洲14-3	P20 掲載
	20 株式会社松浦組	柴田郡柴田町船岡中央3-1-5	P21 掲載
名亘支部	21 グリーン企画建設株式会社	名取市小山1-2-11	P21 掲載
	22 株式会社佐藤建設	岩沼市下野郷字出雲屋敷80	P22 掲載
	23 春山建設株式会社	岩沼市相の原2-9-23	P22 掲載
塩釜支部	24 株式会社サクライ	多賀城市栄2-6-22	P23 掲載
	25 株式会社千葉鳶	塩竈市松陽台1-3-5	P23 掲載
	26 東華建設株式会社	塩竈市新浜町2-15-1	P24 掲載
大崎支部	27 阿部武建設株式会社	加美郡加美町字町裏77-2	P24 掲載
	28 株式会社金原土建	大崎市古川南町1-6-11	P25 掲載
	29 株式会社佐藤工務店	加美郡加美町字長檀69	P25 掲載
	30 株式会社仙北建設	大崎市古川中里3-9-18	P26 掲載
	31 東北舗道建設株式会社	大崎市岩出山下一栗字田下浦13	P26 掲載
	32 有限会社中新田建設	加美郡加美町羽場字山鳥川原9-27-2	P27 掲載
栗原支部	33 株式会社佐々貞土建	栗原市瀬峰大境前10	P27 掲載
	34 株式会社白鳥建設	栗原市栗駒岩ヶ崎六日町12	P28 掲載
	35 株式会社高橋工務店	栗原市栗駒岩ヶ崎円鏡寺後38	P28 掲載
登米支部	36 株式会社浅野工務店	登米市米山町西野字西裏12-1	P29 掲載
	37 株式会社いのまた	登米市東和町米谷字根廻26	P29 掲載
	38 株式会社大伸建設	登米市中田町石森字加賀野3-8-32	P30 掲載
石巻支部	39 株式会社阿部土建	石巻市桃生町給人町字上侭田15	P30 掲載
	40 株式会社木村土建	東松島市大塩字五台23-2	P31 掲載
	41 株式会社榮興業	石巻市桃生町中津山字町34-2	P31 掲載
	42 株式会社瀬崎組	石巻市南中里3-15-21	P32 掲載
	43 田中建設株式会社	牡鹿郡女川町浦宿浜字袖山72-1	P32 掲載
	44 株式会社丸本組	石巻市恵み野3-1-2	P33 掲載
	45 株式会社山内組	石巻市北上町橋浦字行人前174-1	P33 掲載
気仙沼支部	46 株式会社小野良組	気仙沼市南町4-1-11	P34 掲載
	47 株式会社クマケー建設	気仙沼市古町1-4-10	P34 掲載
	48 株式会社坂口組	気仙沼市所沢248-1	P35 掲載
	49 茂木建設株式会社	気仙沼市本郷9-1	P35 掲載

ここから各社の求人情報をチェックしよう!

NEW

宮城の建設業界で働こう!!

Miyagi General Construction Association

Recruit Web Portal

公式ホームページができました!

紙面には載っていない、

インタビューや動画などもご覧になれます!

エリアや職種、福利厚生の条件などから

自分にぴったりな会社を検索もできるので

紙面と合わせてチェックしてみよう!

宮城の建設業界で働こう!! 検索

https://recruit.miyakenkyo.or.jp/

土木工事 建築工事

赤坂建設株式会社

赤坂建設は宮城県工事成績順位第1位(2022年度:建築部門)に選ばれた、公共工事を主体に土木工事・建築工事の施工管理を元請けとして行う、街をつくり・まもる総合建設会社です。本社は仙台市泉区、現場は仙台市を中心とした宮城県内で、転勤はありません。設立以来、地域密着を掲げ、街の発展のお手伝いをし、街と共に成長をしてきました。これからも東北のリーディングシティ仙台・宮城の持続的な発展のため、そして近年の多発する気候変動を要因とした災害に対応する街の護り手として、しっかりと取組んで参ります。

会社情報

- 設立 1974年9月6日
- 代表 佐藤 渉
- 資本金 2,500万円
- 従業員数 43名

求人情報

- 初任給 大卒210,000円、高卒180,000円
- 賞与 年2回
- 休日休暇 日曜・祝日、第2・第3・第4土曜日、夏季及び年末年始休暇、年次有給休暇(初年度10日、以後年数に応じて最高20日)、慶弔休暇等
- 福利厚生 労災保険・雇用保険・健康保険・厚生年金保険、退職金制度、資格取得補助、予防接種補助、スポーツ観戦
- 諸手当 資格手当、職務手当、役付手当、車両手当、燃料支給、家族手当、時間外手当、優秀工事成績手当、優良工事表彰手当
- 募集職種 施工管理
- 勤務地 宮城県内
- 勤務時間 8:00〜17:00
- 採用担当者連絡先 TEL:022-372-5111 MAIL:business@akasaka-co.co.jp

Interview 先輩の声

Voice of Senior Employee

入社 1年目

土木部 大須賀 将さん

インタビュー動画はこちら!

仕事のやりがい

現場監督は安全や品質、近隣住民への対応など、やるべき業務はたくさんあります。私は写真管理や測量などを行っていて、まだまだできない事ばかりですが、先輩たちの助けもあり、仕事をしていく中で少しずつ自分の成長を実感できた時はやりがいを感じます。

〒981-3121 宮城県仙台市泉区上谷刈字赤坂9-2

TEL:022-372-5111 FAX:022-372-3501

URL https://akasaka-kensetsu.jp/

土木工事

熱海建設株式会社

昭和18年に仙台で創業を開始して以来約80年間、総合建設業として宮城県内の道路や河川等の公共事業の整備に携わってまいりました。取引先は国土交通省や宮城県等の地方自治体となっており豊富な実績を誇り、近年では2011年の東日本大震災や2019年の東日本台風(台風19号)からの復旧復興事業にも多く携わっております。弊社は、激甚化する自然災害への国土強靭化対策や老朽化していくインフラ整備を通じて社会貢献を図り、地域にある建設業の使命の重さを忘れずに地域から必要とされる企業を目指しております。

会社情報

- 設立 昭和22年2月10日
- 事業所 本社
- 代表 千葉 嘉春
- 資本金 5,000万円
- 従業員数 35名

求人情報

- 初任給 大卒 230,000円、専門・高専卒 198,000円、高卒188,000円
- 賞与 年2回
- 休日休暇 週休2日制(土・日)、夏期休暇、年末年始休暇、有給休暇、その他当社カレンダーによる
- 福利厚生 各種社会保険完備、退職金制度、健康診断、資格取得支援、グリーン・パル(民間 福利厚生サービス)加入、各種表彰制度 等
- 諸手当 住宅手当・通勤手当・車両管理手当、等
- 募集職種 施工管理
- 勤務地 宮城県内の各施工現場
- 勤務時間 8:00〜17:30 (休憩1:30)
- 採用担当者連絡先 TEL:022-263-1671 MAIL:atumikn3@alles.or.jp

Interview 先輩の声

Voice of Senior Employee

入社 2年目

工務部 林 龍太郎さん

インタビュー動画はこちら!

仕事のやりがい

ゼロからモノを造って行くのが建設業の面白さであり魅力ではないかと感じています。また、仕事を進めるうえで必ず課題にぶつかりますが、上司や協力会社の方々と一つひとつ解決し、工事の竣工を迎えた時の達成感はひときわ大きくやりがいに繋がっています。

〒980-0012 宮城県仙台市青葉区錦町一丁目1番31号

TEL:022-263-1671 FAX:022-263-1675

URL https://www.atsumi-kensetsu.jp

土木工事

栄喜工業株式会社

主に土木工事を受注し、エリアは東北6県に及び現在着実に実績を伸ばしている会社です。又社員の福利厚生面の充実を図っており社員寮、八幡平社員保養施設等も有し業務を通じて更に発展を目指す安定企業です。どの現場でも『安全第一』で作業ができるよう、コミュニケーションを大事にしています。自分の経験・技術を生かしながら働きたい方、全くの未経験者でも、当社の一員となり、業務・研修をこなしながら仕事を覚えて分からないことは先輩社員が丁寧に教えてくれます。働きやすい環境を求めている方には、最適な環境が整っています。

会社情報

- 設立 昭和52年11月24日
- 代表 遠藤 宏幸
- 資本金 8,000万円
- 従業員数 51名

求人情報

- 初任給 高卒200,000円 大卒220,000円
- 賞与 4ケ月(前年実績)
- 休日休暇 105日(当社カレンダー)
- 福利厚生 社会保険完備、中小企業退職金制度、社員寮、資格取得制度、仙台市互助会(グリーン・パル)、福利厚生倶楽部(リロクラブ)
- 諸手当 通勤手当、遠隔地手当(就業規則による)
- 募集職種 施工管理
- 勤務地 東北六県
- 勤務時間 8:00〜17:00
- 採用担当者連絡先 TEL:022-252-2581 MAIL:sakurai@eikikougyou.co.jp

Interview 先輩の声

Voice of Senior Employee

入社 4年目

工事部 山本 千咲さん

インタビュー動画はこちら!

仕事のやりがい

仕事が終わり、成果が目に見える形で現れた際に達成感を感じやりがいを感じます。それまでに苦労したことが多いほど、その気持ちは大きくなります。また、それと同時に改善しなければならない所や前回と比べて良かった所もはっきりと分かります。スキルアップを目指す為にその時感じたことは大切にしています。

〒983-0822 仙台市宮城野区燕沢東1ー1ー10

TEL:022-252-2581 FAX:022-252-5741

URL http://www.eikikougyou.com/

土木工事 建築工事

千田建設株式会社

「快適・感動・安心」の創造

当社は1948年の創業以来、常に『郷土の発展に真心で貢献』を心がけ精進してまいりました。今、建設産業は大変革期に突入しておりますが、お客様のニーズを的確に捉え、『快適・感動・安心』を創造しつづけていくことが、繁栄と継続可能な地域づくりを担う当社の使命であると考えております。『国土づくりは我らの手で』をモットーとする地域共生企業として、これからも進取と変革を怠ることなく社員一同日々前進しております。国土交通省より、「令和5年度　工事成績優秀企業」として認定されました。

会社情報

- 創　　業　1948年5月25日
- 事業所　本社、大崎支店
- 代　　表　千田 隆志
- 資本金　6,000万円
- 従業員数　28名

求人情報

- 初任給　大卒190,800円、短大・高専・専門学校卒188,400円、高卒186,200円（固定残業代20時間分を含む）
- 賞　　与　年2回(8月、12月)
- 休日休暇　土曜日、日曜日、国民の祝日・休日、夏季休暇、年末年始休暇
- 福利厚生　雇用・労災・健康・厚生年金保険、中小企業退職金共済、人間ドック(50歳以上)
- 諸手当　資格手当、家族手当、通信手当、駐車場手当、通勤用社用車貸与
- 募集職種　施工管理・技術職
- 勤務地　宮城県内各現場
- 勤務時間　8：00～17：00（休憩60分）
- 採用担当者連絡先　TEL：022-234-1221
  MAIL：yokoyama@chida-kk.co.jp

Interview　Voice of Senior Employee

先輩の声

入社 10年目
土木部
石垣 歩さん

インタビュー動画はこちら!

仕事のやりがい

やはり工事が完了し建造物が完成した時に一番やりがいや達成感を感じます。完成に至るまでに工程の管理や品質の管理、事故が起こらないよう安全の確保などに気を配ったり大変な場面も多々あります。その分、施工が完了した時の充実感は何物にも代えられないものがあります。

〒981-0915　仙台市青葉区通町一丁目3番11号
TEL：022-234-1221　FAX：022-275-7671
URL　http://www.chida-kk.co.jp/

土木工事 建築工事

サイト工業株式会社

想像力をカタチにする

1967年の創業から50有余年、一貫して建築物における構造耐力上主要な部分の「躯体工事」を行ってきました。この仕事を通じて、建築物に関して精通したノウハウを蓄積した結果、現在では躯体工事のみならず、元請として建築工事、土木工事の施工を担う総合建設業へと発展しました。建築・戸建住宅はもちろんのこと、土木工事では都市インフラの整備にも長年携わり、地域の快適なまちづくりを支えています。私達はいつの時代も建設という仕事を通じて一人一人の思いをカタチにし、地域の発展に貢献していきたいと願っています。

会社情報

- 設　　立　昭和47年7月26日
- 事業所　本社・福島支店
- 代　　表　齋藤 法幸
- 資本金　1億円
- 従業員数　53名

求人情報

- 初任給　大卒:220,000円　高卒:186,000円
- 賞　　与　昇給年1回、賞与年2回(3か月以上)
- 休日休暇　日曜祝日、第2.4.5土曜日、夏季・年末年始休暇(連続6日以上)
- 福利厚生　各種社会保険・退職金制度、資格取得支援(受験料会社負担・合格祝い金)、グリーン・パル加入、育児時短勤務制度(実績あり)、インフルエンザ予防接種全額補助
- 諸手当　資格手当
- 募集職種　施工管理・とび職人・重機オペレーター
- 勤務地　宮城県内の建設現場
- 勤務時間　8：00～17：15（休憩90分）
- 採用担当者連絡先　TEL：022-355-8123（総務部：芳賀）
  MAIL：ayako-h@sight-k.co.jp

Interview　Voice of Senior Employee

先輩の声

入社 1年目
土木事業部
千葉 朱莉さん

インタビュー動画はこちら!

職場の雰囲気や人柄

年齢層が幅広いですがコミュニケーションの取りやすい雰囲気だと思います。また、異業種からの転職だったので不安でしたが、上司や同僚に気軽に相談できる環境がありとても心強いです。そして、事業部内だけでなく他事業部間の垣根も低く雰囲気の良い職場です。

〒984-0015　宮城県仙台市若林区卸町2丁目6−11
TEL：022-355-8123　FAX：022-355-8424
URL　http://www.sight-k.co.jp

土木工事

伸和興業株式会社

未来の子どもたちへ誇れる仕事

1967年3月3日に総合建設業として設立し、県内のインフラ整備などを半世紀以上行ってきました。社員のワークライフバランスを考え、有給休暇取得率70%以上、残業時間20時間以内、休日出勤後の代休取得率100%。国や宮城県、仙台市等の官公庁からの受注が中心となります。「未来の子どもたちへ誇れる仕事」をモットーに、地域に調和し環境にやさしい生活環境づくりを目指し、総合建設業に於ける長年の知識と経験を活かし、新しい技術力を図るとともに地域に貢献できるように取り組んでおります。

会社情報

- 設　　立　1967年3月3日
- 代　　表　笠原 亨
- 資本金　8,000万円
- 従業員数　22名

求人情報

- 初任給　大卒225,000円（現場手当含む）、高卒201,000円
- 賞　　与　年2回(6月、12月)、その他臨時ボーナス(30万～50万)
- 休日休暇　完全週休二日、土、日、祝日、お盆休暇、年末年始(年間休日120日以上)、有給休暇(入社時10日付与および事業年度開始日11日付与)
- 福利厚生　社会保険完備、退職金制度、確定拠出年金(iDeCo+)、資格支援制度、プロ野球等の観戦チケット配布、自動車保険一部負担、ユニホーム貸与、PET検診(2年ごと)
- 諸手当　役付手当、現場手当、住宅手当、資格手当、家族手当、工事成績優秀手当、優良工事等表彰手当、消防団手当、車損料(通勤費)
- 募集職種　施工管理
- 勤務地　宮城県内
- 勤務時間　8：00～17：00（フレックス制度あり）（休憩60分）
- 採用担当者連絡先　TEL：022-797-5848
  MAIL：info@shinwakk.jp

Interview　Voice of Senior Employee

先輩の声

入社 7年目
土木部工事課
桑嶋 拓哉さん

インタビュー動画はこちら!

職場の雰囲気や人柄

みなさんフレンドリーでとても話しやすく、分からない事があれば的確・丁寧に教えてくれます。仕事の時はピシッとして、息抜きの時は息抜きをしっかりして次へと切り替えるメリハリのある環境です。福利厚生として楽天や89ERSのチケット配布などもあるのでスポーツ好きの人には嬉しい制度です!

〒982-0014　仙台市太白区大野田五丁目5番地の2
TEL：022-797-5848　FAX：022-797-5849
URL　https://www.shinwakk.jp/

建築工事

仙台土木建築工業株式会社

常に高い品質を目指し、ひたむきに前進
～100年の歩み、この街との歩み～

公共機関が発注した建築工事の競争入札に参加し、受注した工事を様々な工種の協力会社を統括して高品質の建物を造る仕事です。取引先は主に仙台市発注の工事が多く「学都仙台」を支える数々の学校建設事業をはじめとして、市民生活の基盤となる集合住宅や救急救命対応の拠点となるセンター施設まで、様々な工事物件を受注してきた元請の施工会社です。これまでの長い歴史の中で数々の工事表彰を頂いており、そうした評価と実績を積み重ねることで安定した受注と経営ができています。

会社情報

- 創　　業　大正14年
- 設　　立　昭和19年8月
- 代　　表　佐藤 守彦
- 資本金　2,000万円
- 従業員数　14名

求人情報

- 初任給　大卒 220,000円、高卒 180,000円
- 賞　　与　年2回
- 休日休暇　土日祝日、夏季休暇・年末年始休暇
- 福利厚生　健康保険・厚生年金保険・雇用保険
- 諸手当　就業規則による
- 募集職種　施工管理
- 勤務地　建築施工現場（仙台市内）
- 勤務時間　8：30～17：30
- 採用担当者連絡先　TEL：022-293-4351

Interview　Voice of Senior Employee

先輩の声

入社 2年目
工事部
小林 龍之介さん

インタビュー動画はこちら!

仕事のやりがい

私は工事写真の撮影・整理と現場での工程調整などを主に担当しています。未だ慣れないことや分からないことの方が多く大変ですが、仕事をしていく中で段々と分かることや出来ることが増えていくことが楽しいと感じますし、工事が完了した時にはやりがいや達成感を感じることが出来る仕事だと思います!

〒983-0803　仙台市宮城野区小田原一丁目5番12号
TEL：022-293-4351　FAX：022-299-5108
URL　www.sendai-doken.co.jp

土木工事

株式会社東北リアライズ

土木工事で地域に貢献し、地域と共に発展する。

㈱東北リアライズはライト工業㈱の関連会社として平成13年に起業しました。ライト工業㈱は斜面防災、地盤改良といった特殊土木分野において国内有数の技術力を持っており、当社はその技術の大半を共有しています。 起業当初は斜面防災を主力としていましたが、近年、一般土木に軸足を移し、幅広い工法の実績を有しております。また、受注の80%程度が公共工事で構成されています。様々な建設業の仕事の種類に携わることから、一つのものごとにとらわれることなく、常に前を向きチャレンジ精神が旺盛な方と出会うことが出来れば幸いです。

会社情報

- 設　　立　2001年4月12日
- 代　　表　渡部 尚
- 資 本 金　1億7,500万円
- 従業員数　29名

求人情報

- 初任給　181,300円(高卒)
- 賞　　与　賞与年2回(3.0ヶ月分)
- 休日休暇　1年単位変形労働時間制(日曜日・祝日・第2・第3・第4土曜日)、夏季休暇、年末年始休暇、育児休暇、介護休暇、慶忌休暇
- 福利厚生　社会保険完備(健康・介護・厚生・雇用)、労災保険、制服貸与、交通費支給(社有車貸与)、退職金制度、資格取得支援、年1回レクレーション、借上げ住宅・寮制度あり
- 諸手当　資格手当等
- 募集職種　施工管理・設計職
- 勤務地　宮城県仙台市太白区大野田5丁目20-7、他宮城県内
- 勤務時間　8:00～17:00(休憩10:00～10:15、12:00～13:00、15:00～15:15)
- 採用担当者連絡先　TEL：022-226-7630
  MAIL：recruit@tohoku-realize.co.jp

Interview　Voice of Senior Employee

先輩の声

入社 7年目

工事部
石母田 怜さん

インタビュー動画はこちら!

仕事のやりがい

請け負った工事は、発注者・請負人・職人などが一つのチームとなり、0から100まで完成に向けて進めて行きます。完成までの工程や手順はさまざまで、いろいろなことを日々を経験し、目的物や建造物などを作り上げ、竣工した時の達成感は何にも変えられないほどの大きな感動とやりがいを感じます。

〒982-0014　宮城県仙台市太白区大野田五丁目20番地の7
TEL：022-226-7630　FAX：022-226-7635
URL　https://www.tohoku-realize.co.jp/

建築工事

中城建設株式会社

まちをワクワクさせる建設会社

地域密着型の建設会社として建築をメインに約80年に渡り、丁寧な仕事と確かな技術力で「信頼」と「実績」を積み重ねてきました。近年は、「まちをワクワクさせる建設会社」をビジョンに掲げて建設業の新しいビジネスモデルを構築し、地域の様々な課題解決を目指して、まちを「つくる」だけでなく「そだて」「ささえる」事業にもチャレンジし続けています。また、企業主導型保育園の運営や、1ON1手当やワクコミ手当といったユニークな手当が充実し、社員が働きやすい職場環境の整備に取り組んでいます。

会社情報

- 設　　立　1961年
- 代　　表　結城 創
- 資 本 金　1億円
- 従業員数　39名

求人情報

- 初任給　大卒203,000円、高卒183,263円
- 賞　　与　年2回(7月、12月)
- 休日休暇　週休二日制、祝日、GW、夏季休暇、年末年始休暇、有給休暇、慶朝休暇、育児休暇、介護休暇
- 福利厚生　社会保険完備、退職金制度、自社保育園有(青葉区宮町)、食事補助(チケットレストラン)
- 諸手当　家族手当、住宅手当、残業手当、通勤手当　他6つ
- 募集職種　施工管理
- 勤務地　本社または担当になる作業所
- 勤務時間　8：00～17：00
- 採用担当者連絡先　TEL：022-297-1611
  MAIL：r-kikuchi@nakashiro.co.jp

Interview　Voice of Senior Employee

先輩の声

入社 2年目

建築部
大場 硫斗さん

インタビュー動画はこちら!

入社理由・きっかけ

仙台で働きたいという希望があった中で、中城建設の「まちをワクワクさせる建設会社」というビジョンに興味を持ち会社説明会に参加。説明会で会社を知っていく中で、先輩社員の人柄がとても印象的でこの会社でスキルアップしていきたいと思い入社を決めました。

〒983-0836　宮城県仙台市宮城野区幸町2-23-1
TEL：022-297-1611　FAX：022-299-6761
URL　https://nakashiro.co.jp/

土木工事

日建工業株式会社

あなたも地図に残る仕事をしてみませんか?

当社は本社（仙台市青葉区二日町）、県北営業所（登米市迫町佐沼）、仙台工事事務所（仙台市宮城野区扇町）、県北アスファルトプラント（登米市東和町米谷）を構える公共工事主体の道路舗装・土木工事業者です。国交省・宮城県・仙台市・他市区町村・NEXCO東日本が主な取引先の発注者から信頼される老舗の地元大手建設会社です。顧客のニーズと期待に応え、社会に貢献し高い評価をいただいております。また、当社は週休二日制を業界に先駆け実施し、系列会社のホテル・公園の割引など社員が働きやすい職場づくりを行っています。

会社情報

- 設　　立　昭和37年
- 代　　表　大泉 敏
- 資 本 金　8,000万円
- 従業員数　88名
- 事 業 所　本社、県北営業所、仙台工事事務所、県北アスファルトプラント

求人情報

- 初任給　高卒:194,350円、専修学校卒:203,560円、大卒:232,640円
- 賞　　与　年2回(6月、12月)
- 休日休暇　土日(週休2日制)祝祭日、5月春季(ゴールデンウィーク)休暇・8月夏季（お盆)休暇・年末年始休暇、令和5年度年間休日数:126日
- 福利厚生　社会保険完備、健康診断、退職金制度&共済、同系列ホテル&公園料金割引
- 諸手当　職務手当、住宅手当、児童手当、車両手当、資格手当(当社規定により支給)
- 募集職種　施工管理
- 勤務地　仙台工事事務所:仙台市宮城野区扇町六丁目2-18
  または　県北営業所:登米市迫町佐沼字中江5-9-6
- 勤務時間　8：00～17：00（休憩　昼1時間、他20分)
- 採用担当者連絡先　TEL：022-221-4576
  MAIL：soumu@nikkenkogyo.co.jp

Interview　Voice of Senior Employee

先輩の声

入社 4年目

県北営業所
高橋 優太さん

インタビュー動画はこちら!

仕事のやりがい

私が仕事のやりがいを感じる時は、自分が担当した工事が事故もなく綺麗に仕上がった時です。大変なこともありますが、工事が終わった後にお客様や住民の方から「ありがとう」や「また次も頼むね」と言われた時に、やって良かったなと達成感を感じます。

〒980-0802　仙台市青葉区二日町16番9号
TEL：022-221-4576　FAX：022-265-8432
URL　http://www.nikkenkogyo.co.jp/

土木工事　建築工事

株式会社橋本店

挑戦　残業ゼロ

当社は明治11年創業、今年創業145年を迎えた総合建設業です。近年はBIM／CIM等の建設DXを活用した生産性の向上を進めており、令和5年11月からは「挑戦　残業ゼロ」をスローガンに掲げ、社員一丸となって働き方改革に取り組んでおります。毎年約10名の新卒者を採用しており、20代の社員は全体の約3割を占めております。また、フレックス制度や育休・産休・介護休暇等の制度も設けており、社員が働きやすい環境を整備しております。

会社情報

- 設　　立　1878年4月20日
- 代　　表　武田 文孝
- 資 本 金　1億円
- 従業員数　199名
- 事 業 所　テクノロジーマネジメントセンター
  盛岡営業所、福島営業所、大崎営業所、石巻営業所、気仙沼営業所

求人情報

- 初任給　255,000円
- 賞　　与　初年度　年2回・約1.5ヵ月分／次年度以降　年2回・約3.0ヵ月分
- 休日休暇　年間休日数:109日(日曜、祝日、第2,3,4,5土曜日、年末年始、お盆休暇)
- 福利厚生　慶弔見舞金、産休・育休・介護休暇、アニバーサリー休暇、永年勤続表彰、等
- 諸手当　管理職手当、係長・主任手当、勤務手当、資格手当、現場手当、優良工事手当、通勤手当、家族手当、別居手当、残業手当
- 募集職種　施工管理
- 勤務地　宮城県内及び営業所管轄現場
- 勤務時間　8：00～17：00
- 採用担当者連絡先　TEL：022-714-7020
  MAIL：soumu@kk-hashimoto.co.jp

Interview　Voice of Senior Employee

先輩の声

入社 2年目

建築部
早坂 修平さん

インタビュー動画はこちら!

仕事のやりがい

特に新築工事では、建物がどんどん形になっていくのを見ると特にやりがいを感じます。毎日新しい知識が身につき、学びの毎日になり大変なこともたくさんありますが、知識が身につくのは楽しいと思うようになりました。この仕事に携わっているとやりがいや達成感のほうが大きなものになると思います。

〒980-0822　仙台市青葉区立町27番21号
TEL：022-714-7020　FAX：022-714-7030
URL　https://www.hashimototen.co.jp/

土木工事

長谷川建設株式会社

豊かな街、暮らしを支える新技術

当社は、仙台宮城野区にて地域の自然環境にやさしい街づくりを目指して、会社設立より快適な暮らしを提案しています。
官公庁の依頼による道路・河川改修等の整備など街のアメニティづくりの基盤であるさまざまな土木建設、コンクリート製建造物といった建築構造物の建設、公共ライフラインに欠かせない下水道管の更生工事などの維持管理を行う等、総合建設事業を担っています。設立当初より、数多くの公共事業の実績から数々の完成【優良】建設工事の表彰を受けております。

会社情報

- 設立　1970年7月
- 代表　長谷川 淳
- 資本金　2,000万円
- 従業員数　31名

求人情報

- 初任給　大卒:220,000円、短大卒:200,000円、高卒:185,000円
- 賞与　昇給　年1回(4月)　賞与　年2回(6月、12月)
- 休日休暇　当社会社カレンダーによる(年間休日数104日)
  日曜、祝日、第2・4・5土曜、夏季・年末年始休暇(現場休日第1・3土曜22日除く)
- 福利厚生　雇用・労災・健康・厚生・退職金制度・再雇用制・資格取得支援制度あり
- 諸手当　通勤手当、役職手当、資格手当、精勤手当、家族手当、住宅手当、時間外手当
- 募集職種　施工管理
- 勤務地　主に、仙台市内
- 勤務時間　8:30〜17:30 (工事現場 8:00〜17:00)
- 採用担当者連絡先　TEL:022-284-0168
  MAIL:daihyo_h-1@hasegawa-construction.co.jp

Interview　Voice of Senior Employee

先輩の声　入社6年目

工事部
真籠 悠斗さん

インタビュー動画はこちら!

仕事のやりがい

現場の安全管理や工事現場の撮影・整理を行ったり、書類作成等の事務作業など、現場代理人の補助的な業務を行っています。仕事で実践を積んでいく中で、建設業界の専門的知識が増えて行くと自信がつきます。また、工事の着工前と完成後の写真を見たときは感動します。

〒983-0038　仙台市宮城野区新田一丁目16番14号
TEL:022-284-0168　FAX:022-238-1429
URL　http://hasegawa-construction.co.jp

土木工事

東日本コンクリート株式会社

橋梁工事をメインとして東北のインフラを支え続けて70年。

当社は主に東北地方を股にかけコンクリート橋梁の新設工事・補修工事の施工管理を手掛けています。新設工事に関してはプレストレスト・コンクリートという技術により工事を行い、宮城県を中心にこれまでに数多くの施工実績を積み上げています。補修工事に関しては近年全国的な需要があることにより、7〜8年前から工事を始め、これまで様々な工法を用いた施工に取り組んでいます。上記工事以外にも鋼(メタル)橋施工やマクラギ製造も行っており、今後も東北のインフラを支える企業として貢献していきます。

会社情報

- 設立　昭和26年6月
- 代表　末竹 一春
- 資本金　1億円
- 従業員数　121名
- 事業所
  仙台営業所・青森営業所・盛岡営業所・秋田営業所・福島営業所・亘理PC工場

求人情報

- 初任給　高卒:217,000円　高専・専門卒:225,000円
  大卒:233,000円　大学院卒:241,000円
- 賞与　7月・8月・3月(年3回)
- 休日休暇　完全週休2日制(土曜日・日曜日・祝祭日・年末年始・会社創立記念日)
- 福利厚生　独身寮、確定拠出年金制度、財形制度、社員持株会、保養所、各種レクリエーション補助
- 諸手当　住宅補助手当、資格取得奨励金、現場手当、現場所長手当、時間外手当、通勤手当 など
- 募集職種　施工管理・技術職
- 勤務地　現場事務所(主に東北地域)・本社(仙台)
- 勤務時間　内勤:8:30〜17:30　工場・現場:8:00〜17:00
- 採用担当者連絡先　TEL:022-225-4421
  FAX:022-221-3072

Interview　Voice of Senior Employee

先輩の声　入社6年目

技術部技術課
丹野 愛海さん

インタビュー動画はこちら!

入社理由・きっかけ

大学で学んだ土木の知識を活かし、地元である東北に貢献できる仕事がしたかったのがきっかけです。企業説明会にて弊社施工の橋を見学して、携わった建造物がずっと使われ続けるところが魅力的だと感じました。コンクリート建造物だけに留まらず様々な分野に挑戦するところに惹かれました。

〒980-0811　仙台市青葉区一番町2丁目2-13
TEL:022-225-4421　FAX:022-221-3072
URL　https://www.h-con.co.jp

土木工事　建築工事

株式会社深松組

地域にとって"本当に必要とされる企業"を目指します。

株式会社深松組は、2025年に創業100周年を迎えます。本業の土木・建築は勿論、不動産賃貸業、再生可能エネルギー事業(太陽光、風力、小水力)、ミャンマーでのサービス付きアパートメント事業、沖縄開発事業、さらに仙台市の集団移転跡地の利活用事業として、アクアイグニス仙台を開業し、7事業を中心に多角的な経営を行っております。また地域貢献にも力を入れており、弊社の社是である「信用を重んじ建設事業を通じ地域社会の繁栄に奉仕する」を信条に、これからも地域にとって"本当に必要とされる企業"を目指します。

会社情報

- 創業　大正14年3月1日
- 代表　深松 努
- 資本金　9,347万円
- 従業員数　152名(令和5年9月現在)
- 事業所
  本社・北陸支店・新潟支店・上越営業所・県北営業所・大所営業所

求人情報

- 初任給　220,000円(大卒　令和5年10月現在)
- 賞与　合計4.0カ月(夏8月支給、冬12月支給)
- 休日休暇　土・日・祝・夏季休暇・年末年始休暇(令和4年度実績124日)
- 福利厚生　各種社会保険、選択制確定給付企業年金、GLTD保険・業務災害総合保険、健康診断、退職金制度、リフレッシュ休暇制度、永年勤続表彰、各種資格試験合格祝金、ホテル提携 他
- 諸手当　交通費・残業手当・扶養手当・子女教育手当等
- 募集職種　施工管理・設計職
- 勤務地　本社・現場は宮城県内
- 勤務時間　本社勤務 8:30〜17:30　現場勤務 8:00〜17:00
- 採用担当者連絡先　TEL:022-271-9211
  MAIL:m-rec2@fukamatsugumi.com

Interview　Voice of Senior Employee

先輩の声　入社2年目

土木部
元居 みずきさん

インタビュー動画はこちら!

仕事のやりがい

構造物が出来上がっていく様子を直に見れることです。1年目に配属された推進工事の現場では、掘削機が到達立坑に到達した瞬間に言葉で表しきれないほど嬉しい気持ちになりました。仕事をしていると大変なこともありますが、構造物が完成した時にはやってきて良かった、また頑張ろうと強く感じます。

〒981-0966　仙台市青葉区荒巻本沢二丁目18番1号
TEL:022-271-9211　FAX:022-275-7012
URL　https://www.fukamatsugumi.co.jp

土木工事

株式会社三浦組

私たちは、製品からお客様へ創意と熱意を伝え続けます。

当社は、東北電力株式会社など電力供給会社が運営する発電所から、私たちの生活の場である「街」への電力供給する電力施設建設の送電工事業をはじめ、公共工事・民間工事を問わず人々の生活基盤となる道路・河川・橋梁等の土木工事業、上下水道の新設や増設、水道管の布設・修繕などの水道工事業、進化を続ける携帯電話サービスを支える移動無線基地局における通信設備の新設・修繕および点検を行う移動通信インフラ整備事業と多岐にわたり、皆さんの「生活の基盤」となるライフラインのインフラ整備をする会社です。

会社情報

- 設立　昭和39年1月31日
- 代表　三浦 修
- 資本金　3,200万円
- 従業員数　98名

求人情報

- 初任給　大卒 185,000円、高卒 171,000円
- 賞与　年2回
- 休日休暇　101日
- 福利厚生　健康保険・厚生年金保険・雇用保険・労災保険・財形・退職金・野球観戦チケット・社員保養施設(安比・鳴子)
- 諸手当　特技手当(資格)・家族手当・通勤手当・その他諸手当
- 募集職種　施工管理・設計職
- 勤務地　現場(宮城県内)
- 勤務時間　8:00〜17:00 (休憩90分)
- 採用担当者連絡先　TEL:022-372-5511 (担当:宮内)
  MAIL:miyauchi@miuragumi.co.jp

Interview　Voice of Senior Employee

先輩の声　入社6年目

土木部土木・舗装グループ
伊藤 可昂さん

インタビュー動画はこちら!

入社理由・きっかけ

前職では土木作業員として長く経験を積んできましたが、自分のスキルアップもあり、施工管理をする人たちと共に仕事をする中で自分も将来、現場の長として仕事につきたいと考えていました。三浦組の事業内容を見て、採用募集をしていたので入社しました。

〒981-3131　仙台市泉区七北田字東裏118-1
TEL:022-372-5511　FAX:022-372-5466
URL　https://m-miuragumi.jp/

土木工事 建築工事

若葉建設株式会社

人と自然環境に優しい街づくり

弊社は、昭和46年の創業以来、土木・舗装・建築工事業で営んでまいりました。『人と自然環境に優しい街づくり』に技術と品質の向上に努めております。常に地域の発展と移り変わるニーズに確かな技術と安全安心を提供していく事が大切と考えて、これからも激しく移り変わる社会をしっかりと見据えながら地域に貢献していく事が当社の姿勢であり使命と考えております。社屋は2022年3月に建てたばかりです。

会社情報

- 設　立　1971年(昭和46年)2月18日
- 代　表　黒坂 茂
- 資本金　2,000万円
- 従業員数　28名
- 事業所　本社　多賀城出張所

求人情報

- 初任給　(大卒) 225,000円　(高卒)192,000円
  【初任給額は、対象年度毎変更になりますので、その都度ハローワーク仙台求人票を御確認願います】
- 賞与　年2回
- 休日休暇　週休2日制/土日曜日・祝日/夏季・冬季休暇/創立記念日/有給休暇/育児・介護休業
- 福利厚生　雇用保険、労災保険、健康保険、厚生年金、退職金制度、定年制有、再雇用制度有、雇用延長有//育児・介護休業制度有
- 諸手当　役付手当/現場手当/営業手当/事務手当/資格手当/住宅手当
- 募集職種　施工管理・技術職・営業職
- 勤務地　仙台市若林区卸町東五丁目2番23号
- 勤務時間　8：00～17：00
- 採用担当者連絡先　TEL：022-288-8671
  MAIL：soumu@wacaba-k.jp (黒坂・斉藤)

Interview　Voice of Senior Employee

先輩の声　入社 2年目

工事部 渡邊 紫雲 さん

インタビュー動画はこちら!

仕事のやりがい

自分で現況図を起こし施工図を作成後、現場を管理しながら施工する仕事を行っています。工事が完了し道路がきれいに整備された所を見ると『この道路は自分が手掛けて直したんだな』と感慨深くなり、仕事のやりがいを感じられます。

〒984-0002　仙台市若林区卸町東五丁目2番23号
TEL：022-288-8671　FAX：022-288-2659
URL　www.wakaba-construction.co.jp

土木工事

株式会社石川組

信頼と実績で、あなたの街を建設する

石川組は、宮城県最南端の丸森町において、主に公共土木工事を行っております。仕事は迅速、丁寧をモットーに地災害復旧工事や、道路除雪・道路維持業務なども手掛け、地域に貢献しています。当社は創業からずっと地元に密着した事業を展開しており、ベテラン職人による完成度の高い工事を行っております。重機も多数を揃えており、基本的に工事ができない場所は無いのも当社の強みです。働きやすさの面においても、各種福利厚生の充実や社員旅行なども行っており働きやすい職場です。ぜひ、石川組で一緒に働きましょう!

会社情報

- 設　立　昭和25年6月
- 代　表　石川 廣一
- 資本金　2,000万円
- 従業員数　14名

求人情報

- 初任給　高卒　210,000円
- 賞与　年2回、他期末特別手当
- 休日休暇　日、祝日、第2・4土曜日、GW・お盆・正月連休
- 福利厚生　各種社会保険、資格取得支援
- 諸手当　通勤手当、資格手当、家族手当
- 募集職種　施工管理・技術職
- 勤務地　丸森町内
- 勤務時間　7：30～17：00 (休憩90分)
- 採用担当者連絡先　TEL：0224-79-2021
  MAIL：ishi2@plum.ocn.ne.jp

Interview　Voice of Senior Employee

先輩の声　入社 10年目

菊地 佳子 さん

インタビュー動画はこちら!

入社理由・きっかけ

小さい子どもがいたので、地元で働きたいという思いがあり石川組に入社をしました。入社してからも子どもの学校の行事や急な体調不良などで休まなければいけない場面が度々ありますが、快く聞き入れてくれて休みが取りやすく、とても助かっています。

〒981-2501　伊具郡丸森町大内字西畑96-3
TEL：0224-79-2021　FAX：0224-79-2151

土木工事

佐藤技建株式会社

社会インフラを担う地域の守り手

当社は長年に渡り、丁寧な仕事と確かな技術で地域の守り手として社会インフラの普及整備に貢献しています。エコーラインの除雪なども手掛けており地域に密着した企業として地域貢献活動を精力的に行っています。働き方改革が叫ばれる中、生産性の向上に力をいれ最先端技術を積極的に取り入れ活用し建設業のイメージ改善に力を入れています。その影響もあり、昨年度は20歳の若手社員が2名入社しました。会社の資格取得支援制度を活用しこの1年で中型自動車免許などの資格を取得し現場の戦力として頑張っています。

会社情報

- 設　立　昭和50年12月1日
- 代　表　佐藤 正幸
- 資本金　2,000万円
- 従業員数　25名

求人情報

- 初任給　215,000円
- 賞与　年2回(2ヶ月分)
- 休日休暇　113日
- 福利厚生　各種社会保険完備
- 諸手当　職務手当・現場手当
- 募集職種　施工管理・設計職
- 勤務地　宮城県南
- 勤務時間　8：00～17：00
- 採用担当者連絡先　TEL：0224-22-7055

Interview　Voice of Senior Employee

先輩の声　入社 11年目

土木部 五十嵐 友樹 さん

インタビュー動画はこちら!

職場の雰囲気や人柄

入社当時は親世代よりも年上の方が多くコミュニケーションが取れるか不安でしたが、みんな気さくに話しかけてくれてわからない事や間違いを教えてくれるので助かりました。今は私より若い世代も増えていますので更に仕事がし易い職場になっています。

〒989-0842　宮城県刈田郡蔵王町大字塩沢字天王16番地6
TEL：0224-22-7055　FAX：0224-22-7056
URL　http://www.satogikenkk.co.jp/

土木工事 建築工事

株式会社本田組

丸森を守り、丸森を創る。

宮城県を拠点として、地域とともにコツコツと確実に仕事を積み重ねてきました。日々変転する社会の新たなニーズに対応するため、常に技術の研鑽に努め、その蓄積されたノウハウをもって地域に貢献するという経営姿勢に基づき、創業以来一貫して技術本位・品質重視の経営に努めてまいりました。美しい日本、美しい環境を次世代に繋ぐ環境創造企業として、東日本大震災における災害復旧に参画しつつ、未来を創る企業として「技術」「品質」「環境」を大切にし、更なる挑戦を続けてまいります。

会社情報

- 設　立　1958年12月13日
- 代　表　本田 公紀
- 資本金　3,459万円
- 従業員数　53名

求人情報

- 初任給　大卒220,000円、高卒185,000円
- 賞与　年2回(夏・冬)
- 休日休暇　第2・4土曜日・日曜日・祝日・有給休暇・その他会社指定休日(夏季・年末年始)
- 福利厚生　健康保険・雇用保険・労災保険等
- 諸手当　資格手当・通勤手当・家族手当等
- 募集職種　施工管理・設計職・技術職
- 勤務地　宮城県伊具郡丸森町舘矢間舘山字直洲14-3
- 勤務時間　7：45～17：00
- 採用担当者連絡先　TEL：0224-72-1032
  MAIL：info@hondagumi.co.jp

Interview　Voice of Senior Employee

先輩の声　入社 7年目

工事部 本田 友樹 さん

インタビュー動画はこちら!

仕事のやりがい

住民の安心・安全を守る仕事に携われることです。土木構造物の多くは、完成後に地面に隠れて見えなくなります。しかし、どんなものも基礎の部分が重要で、いろんなものを支える基本づくりに携われることが、やりがいにつながっています。

〒981-2102　宮城県伊具郡丸森町舘矢間舘山字直洲14-3
TEL：0224-72-1032　FAX：0224-72-4159
URL　http://www.hondagumi.co.jp/

土木工事 建築工事

株式会社松浦組

未来をどこまでも創造する会社でありたい

道路や河川の改良といった土木工事、学校建設・改修や一般住宅、工場建設といった建築工事を中心に、舗装工事や解体工事等も行う総合建設業です。地元の大手建設業者として常に上位にランクされ、培ってきた長年の信頼から多くの工事を受注しています。男女問わず若手社員も活躍するアットホームな社風から、資質向上のための研修参加や、有給取得の推進など職員の待遇向上にも積極的です。手掛けたものが後世に残り、地域貢献が目に見えるので、やりがいを社員全員で共有できています。

会社情報

- 設立　1946年1月14日
- 代表　松浦 洋平
- 資本金　2,000万円
- 従業員数　41名
- 事業所　本社、資材センター（ともに柴田町内）

求人情報

- 初任給　大卒210,000円、専門校卒200,000円　高卒185,000円
- 賞与　年3回（約2～5ヶ月分）
- 休日休暇　年間95～100日　会社カレンダーによる（夏季休暇、年末年始休暇、GW休暇、その他有給取得を推奨）
- 福利厚生　健康保険、厚生年金、雇用保険、労災保険、育児・介護休暇、会社独自の子ども手当、予防接種の補助、人間・脳ドック等精密検査の補助、資格取得の補助、保有別荘使用
- 諸手当　皆勤手当、通信手当、通勤手当、車両手当、職務手当など
- 募集職種　施工管理
- 勤務地　本社、担当となる現場（宮城県内）
- 勤務時間　8：00～17：00（昼休憩1時間、午前・午後にそれぞれ15分休憩）
- 採用担当者連絡先　TEL：0224-54-2032　MAIL：somu@mturgumi.co.jp

Interview　Voice of Senior Employee

先輩の声

入社 2年目　土木部　齋藤 優翔 さん

インタビュー動画はこちら！

入社理由、きっかけ

小学生の頃から建築関係の仕事に就きたいと考えていました。高校生の時に松浦組が母校の白石工業高校を施工したことを知り、職場見学をさせて頂きましたが、「実意丁寧」という社訓に共感したこともあり、入社を決めました。また毎月地域の清掃活動や会社の様子をSNSにアップしていたのも魅力的に感じました。

〒989-1601　宮城県柴田郡柴田町船岡中央3丁目1番5号
TEL：0224-54-2032　FAX：0224-57-1099
URL　http://www.mturgumi.co.jp/

土木工事 建築工事 リフォーム

グリーン企画建設株式会社

より良い環境づくりに貢献する！

当社は昭和48年に設立し、半世紀に渡り、ただ一筋に「住」環境整備を通して社会に貢献する事を社是とし、地域に密着した建設業を主体とする土木事業・舗装工事業・水道設備工事業・解体工事業をはじめ、住宅リフォーム工事業・エクステリア工事業などを主に行っております。また、再生エネルギー事業などにも取り組み、人と自然が共生できる、より良い環境づくりを目指しています。これからもその精神を継続し、お客様にご満足いただき、信頼される企業を目指しています。

会社情報

- 設立　昭和48年12月20日
- 代表　高橋 正巳
- 資本金　2,000万円
- 従業員数　40名
- 事業所　名取市内/各現場事務所

求人情報

- 初任給　大卒230,000円、高卒192,000円
- 賞与　昇給（年1回）・賞与（年2回）
- 休日休暇　日曜日、第2・第4土曜日、祝祭日、年末年始休暇、夏季休暇等
- 福利厚生　健康保険、厚生年金、雇用保険、労災保険、退職金制度あり
- 諸手当　通勤手当、資格手当、現場手当、報奨制度あり、現場社用車あり
- 募集職種　施工管理・設計職・技術職
- 勤務地　宮城県内（名取市近郊）
- 勤務時間　8：00～17：30（内、休憩90分）
- 採用担当者連絡先　TEL：022-384-3801（加藤）　MAIL：webmaster@greenkikaku.co.jp

Interview　Voice of Senior Employee

先輩の声

入社 5年目　リニューアル事業部　遠藤 拓巳 さん

インタビュー動画はこちら！

仕事のやりがい

お客様からのリフォーム工事のご要望にお応えでき、「頼んで良かった」「これからも宜しく」という言葉を頂戴した時です。また、協力業者さんや職人さんと相談し悩みながら完成した現場も達成感があります。失敗の経験をしながら前進する事もやりがいです。

〒981-1233　宮城県名取市小山1丁目2番11号
TEL：022-384-3801　FAX：022-384-3815
URL　https://www.greenkikaku.co.jp/

土木工事 建築工事

株式会社佐藤建設

地域社会から必要とされ、信頼される誠実な企業を目指す

1971年創業、1974年に設立し、総合建設業として建築工事と土木工事を中心に手がけています。土木工事では主に公共事業を受注し、道路や下水道といったインフラ整備、工業団地等の造成工事を、建築工事では主に工場や倉庫、事務所の新築工事を受注しています。大規模工事を手がけることも多く、地域のランドマークとなるような構造物や施設の建設工事に携わっています。若手社員でも経験を積み資格を取れば、どんどん仕事をお任せしていきます。健康経営にも力を入れており、健康経営優良法人の認定もいただいております。

会社情報

- 設立　1974年（昭和49年）11月
- 代表　佐藤 房弘
- 資本金　5,000万円
- 従業員数　32名
- 事業所　本社　工事部事務所　仙台支店

求人情報

- 初任給　大卒:245,000円
- 賞与　年2回（8月、12月）
- 休日休暇　第2～5土曜日、日曜祝祭日、夏季・年末年始休暇、社内独自休暇（バースデー休暇、プロジェクト休暇、子供の誕生日休暇など）
- 福利厚生　健康保険、雇用保険、資格取得支援制度、資格取得報奨金制度
- 諸手当　通勤手当、役職手当、時間外手当
- 募集職種　施工管理
- 勤務地　仙台市内及び近郊、岩沼市、名取市を中心とした県内直行直帰
- 勤務時間　8：00～17：00（休憩90分）
- 採用担当者連絡先　TEL：0223-29-3811　MAIL：kuniyoshi.watanabe@sato-kensetsu.co.jp

Interview　Voice of Senior Employee

先輩の声

入社 1年目　土木部　石崎 蒼良 さん

インタビュー動画はこちら！

仕事のやりがい

入社一年目で経験がなくできることが少ないですが、その中でも教えていただき得た知識や自分で勉強したことが実際に役に立ったときや、少しでも自分自身が携わった工事が竣工を迎えた現場を自分の目で見たときにはやりがいを感じます。明るく優しく面白く楽しい職場であることもやりがいにつながっています。

〒989-2421　宮城県岩沼市下野郷字出雲屋敷80
TEL：0223-24-0545　FAX：0223-24-0544
URL　https://www.sato-kensetsu.co.jp

土木工事 建築工事

春山建設株式会社

地域にとって なくてはならない企業を目指す

当社は自社重機を多数保有し、それを操作する社員もいます。関連会社にはトレーラーやトラック、自家用のガソリンスタンドもあるため、自分の会社だけで工事を全て完成することができます。その様な建設会社は現在少なくなってきているため、当社は建設業界の中でオンリーワン企業になっています。そんな会社だからこそ、災害時には地域の皆さまのためにいち早く被災地へ出向き災害対応も行っています。社員は「地域の守り手」としての『誇り』や『使命感』を感じながら仕事をしています。

会社情報

- 設立　昭和42年4月
- 代表　金山　太
- 資本金　4,000万円
- 従業員数　44名
- 事業所　本社、名取支店、蔵王支店、白石営業所、七ヶ宿営業所

求人情報

- 初任給　修士了:250,916円（博士了含む）　大学卒:240,271円　短大・専学卒:220,502円　高校卒:202,537円
- 賞与　昇給年1回 ※昇給前年度実績5.0%　賞与年2回（7月、12月）※前年度は期末（5月）にも賞与を支給しております。※賞与前年度実績6.2ヶ月分（新規学卒者の前年度実績3.0ヶ月分）
- 休日休暇　隔週休2日制、祝日、夏季連続休暇、年末年始連続休暇、有給休暇
- 福利厚生　健康保険、厚生年金保険、雇用保険、労災保険 退職金制度、財形貯蓄制度
- 諸手当　通勤手当実費支給、資格取得支援、報奨金支給（優良工事、論文受賞等）
- 募集職種　施工管理
- 勤務地　仙台から南の県南エリア
- 勤務時間　8：00～17：00（休憩100分）
- 採用担当者連絡先　TEL：0223-22-5711　MAIL：office@haruyamakensetsu.co.jp

Interview　Voice of Senior Employee

先輩の声

入社 3年目　工事部工事課　高橋　新 さん

インタビュー動画はこちら！

仕事のやりがい

元々無いものを新しく作ったり、壊れそうな箇所を修復したりと、日々、生活をする住民の安全に役立つ仕事が出来るところや着工前と着工後に撮った写真を見比べたときにも頑張ったなとやりがいを感じます。仕事で分からないことを聞くと丁寧に教えていただけるので、毎日自分の為になっています。

〒989-2431　宮城県岩沼市相の原二丁目9番23号
TEL：0223-22-5711　FAX：0223-22-1578
URL　https://haruyamakensetsu.co.jp/

土木工事

株式会社サクライ

当社では、役職や年齢に関係なく、みんなが「会話すること」を大事にしているから、代表も専務も含め全員がコミュニケーションを重視することで、心地よく働ける環境を作り上げています。その成果が実り当社の離職率はかなり低めとなっています。現在、健康経営優良法人の取得も取り、よりみんなが安心して働ける職場づくりを追及し続けています。

会社情報

- 設　　立　1983年1月12日
- 代　　表　櫻井 誠
- 資 本 金　2,000万円
- 従業員数　30名

求人情報

- 初任給　230,000円
- 賞　　与　会社の業績　個人の実績による
- 休日休暇　日曜・祝日・第2土曜日・GW・夏季・年末年始・有給
- 諸手当　皆勤手当・運転手当
- 募集職種　技術職
- 勤務地　宮城県多賀城市栄二丁目6番22号
- 勤務時間　8：00～17：00
- 採用担当者連絡先　TEL：022-352-3370
  MAIL：info@sakurai-tagajo.co.jp

Interview　Voice of Senior Employee

先輩の声

入社 6年目

安田 誠也さん

インタビュー動画はこちら!

入社理由・きっかけ

中学時代の先輩に誘われたことが大きなきっかけです。「雰囲気の良い職場で、みんな良い人たちだから」とすすめられたことが、自分にとっては入社の決め手になりました。

〒985-0833　宮城県多賀城市栄二丁目6番22号

TEL：022-352-3370　FAX：022-352-3371

土木工事　建築工事

株式会社千葉鳶

当社は1973年に創業、公共工事を中心に民間工事、海外事業を行っている総合建設会社です。地域に密着し地域の繁栄を願って、当社の社是である『自利利他』を掲げ、「地域への貢献」を企業理念として今日まで着実に地盤を拡充し、確固たる基盤を築いて参りました。地元を大切にし、喜びあふれる豊かな地域の発展と共に成長する企業を目指しています。地域社会に貢献し、地域から信頼され必要とされる企業になるよう努めてまいります。

会社情報

- 設　　立　1973年1月
- 代　　表　千葉 英徳
- 資 本 金　4,000万円
- 従業員数　23名

求人情報

- 初任給　基本給:200,000円
- 賞　　与　賞与あり(年2回)、昇給あり(勤務成績評価による)
- 休日休暇　日曜、祝日、年末年始、夏季休暇、その他(年間休日カレンダーによる)
- 福利厚生　健康保険、厚生年金、雇用保険、労災保険、建退共制度加入
- 諸手当　通勤手当、資格取得支援制度、資格取得時お祝い金制度あり
- 募集職種　施工管理
- 勤務地　主に宮城県内(仙台市、塩竈市、多賀城市 等)
- 勤務時間　8：00～17：00 (休憩100分)
- 採用担当者連絡先　TEL：022-361-3320
  MAIL：info@chibatobi.co.jp

Interview　Voice of Senior Employee

先輩の声

入社 6年目

土木事業部

瀬川 徹さん

インタビュー動画はこちら!

入社理由・きっかけ

「地域の発展に寄与し、共に成長する企業を目指して」を合言葉に「地域への貢献」を企業理念として精力的に公共工事等に取り組んでいるところや、海外事業などの新しい分野にも積極的に参入していくアグレッシブさに"驚き"と"凄さ"を感じ入社しました。

〒985-0071　宮城県塩竈市松陽台一丁目3番5号

TEL：022-361-3320　FAX：022-364-2122

URL　http://www.chibatobi.co.jp/

土木工事

東華建設株式会社

仙台港と塩釜港を拠点に港湾・漁港・海岸等のインフラ整備を得意としている会社です。自社船(クレーン船160t吊やバックホウ船)を所有し海上工事を自社施工出来るのが当社の強みです。海上工事というあまりメジャーな仕事ではありませんが、だからこそ、臨海部の地域ナンバーワン企業を目指して日々努力しております。陸上工事では、防潮堤等のコンクリート構造物や道路改良工事・下水道工事等を施工しております。国土交通省や宮城県・塩竈市等から元請工事を多数受注し、大手建設会社からも下請工事の施工依頼があります。

会社情報

- 設　　立　昭和46年2月18日
- 代　　表　須田 英樹
- 資 本 金　2,200万円
- 従業員数　31名

求人情報

- 初任給　203,920円
- 賞　　与　有り　年2回(6月・12月)
- 休日休暇　年間休日103日(GW・夏期・年末年始　長期休暇有り)
- 福利厚生　社会保険完備(雇用保険、健康保険、介護保険、労災保険、厚生年金保険)
- 諸手当　役職級・職務給・皆勤手当・家族手当・その他
- 募集職種　施工管理・技術職
- 勤務地　宮城県内(塩竈市近郊)
- 勤務時間　8：00～17：00
- 採用担当者連絡先　TEL：022-362-1137
  MAIL：touka-k@yacht.ocn.ne.jp

Interview　Voice of Senior Employee

先輩の声

入社 5年目

土木部

島田　明さん

インタビュー動画はこちら!

仕事のやりがい

仕事は施工管理全般なのですが、いうなれば現場のプロデュースをしています。どのように現場を進めていけば、目標を達成できるかを常に考えています。思ったようにいかなかったり、「ああすればよかった」と思う時もありますが、うまくいったときの達成感は言葉では言い表せません。まさにそれがやりがいです。

〒985-0001　塩竈市新浜町二丁目15番1号

TEL：022-362-1137　FAX：022-362-1137

URL　https://tohkakensetsu.co.jp/

土木工事

阿部武建設株式会社

当社は昭和45年11月に設立し、道路工事や河川災害復旧工事、ほ場整備といった公共工事に従事してまいりました。だれもが安全で快適に暮らせる社会を実現するため、これまで築き上げた実績や技術を活かし、地域社会の発展に貢献することを目指しています。若い方にとって、当社は成長と学びの場です。新しいアイデアやエネルギーを歓迎し、技術やスキルを磨くサポートをします。若手社員には豊富な機会があり、将来のリーダーシップを築くチャンスが待っています。

会社情報

- 設　　立　昭和45年11月12日
- 代　　表　阿部 潤一
- 資 本 金　2,000万円
- 従業員数　9名

求人情報

- 初任給　180,000円
- 賞　　与　年2回(業績による)
- 休日休暇　当社カレンダーによる
- 福利厚生　健康保険・雇用保険・労災保険・厚生年金・退職金共済
- 諸手当　資格手当・通勤手当
- 募集職種　施工管理
- 勤務地　宮城県内
- 勤務時間　8：00～17：00

Interview　Voice of Senior Employee

先輩の声

入社 24年目

土木部

佐々木 洋次さん

インタビュー動画はこちら!

仕事のやりがい

現場が完成したときの達成感や満足感、それをチームで分かち合えることにやりがいを感じます。また、自分が手がけた仕事により、人々の生活や交通が改善され、確実に地域が良くなっていると感じるときにやりがいを感じます。

〒981-4261　宮城県加美郡加美町字町裏77番地の2

TEL：0229-63-2542　FAX：0229-63-2543

土木工事 建築工事

株式会社金原土建

気が優しくて力持ちの金太郎マークでお馴染みの建設会社

昭和5年に創業し93年に渡り土木建築総合建設業として地域貢献・堅実経営をモットーに営業しております。施工管理技士18名、熟練した技能工15名余りの精鋭部隊が主に官公庁発注工事で奮闘しており、気が優しくて力持ちの金太郎をキャラクターに掲げネバーギブアップの精神で業務に精進、匠の技を大切に継承しチームワークを重視しております。

会社情報

- 設　立　昭和5年
- 代　表　金原 知宏
- 資本金　2,000万円
- 従業員数　44名

求人情報

- 初任給　建築課:174,563円　土木課:181,126円
- 賞　与　年1回　2.00ヶ月分
- 休日休暇　土 日 祝 週休二日制 年末年始休暇 夏季休暇 年間休日数125日
- 福利厚生　制服支給、育児休業、介護休業、退職金制度、旅行、特別休暇、健康診断費用免除、疾病入院医療保険加入
- 諸手当　職務手当、通勤手当、住宅手当、家族手当、役職手当、資格手当、通信手当、時間外手当
- 募集職種　施工管理・設計職
- 勤務地　主に県北地域
- 勤務時間　8:00〜17:00
- 採用担当者連絡先　TEL:0229-22-1666　MAIL:ta.kanahara@kanahara-dk.co.jp

Interview　Voice of Senior Employee

先輩の声　入社11年目

土木課 今埜 浩二さん

インタビュー動画はこちら!

仕事のやりがい

私は小さい頃から建設機械やモノづくりが好きで、将来は自分のつくったモノが地図に載り、後世に残るようなモノづくりがしたいと思い建設業界に就職を決めました。自分が統括する現場が一から完成に向かって日々変化して行くのを眺めている時にやりがいを感じ、竣工時の達成感は言葉では表現できません。

〒989-6155 宮城県大崎市古川南町一丁目6番11号
TEL:0229-22-1666 FAX:0229-22-1665

土木工事

株式会社佐藤工務店

環境・技術・想いを未来の私たちへつなぎ続ける

(株)佐藤工務店は国土交通省を中心に公共工事を受注しております。また研究開発については東北大学とムーンショット型研究開発事業やNEDO事業でダンプトラックの自動運転化を行っている会社です。新しい技術を積極的に取り入れ土木施工を行ってきました。施工実績では三陸沿岸道路が挙げられます。東日本大震災後も25件の工事を受注し10年にわたり三陸沿岸道路の工事でICT施工を進めてきました。河川維持工事では地域の守り手として台風や大雨による水害対応や堤防の復旧などインフラの施工を主に行ってきました。

会社情報

- 設　立　1977年6月
- 代　表　佐藤 敦
- 資本金　5,000万円
- 従業員数　59名
- 事業所　本社　仙台支店　山形支店

求人情報

- 初任給　195,000円
- 賞　与　1.1ヵ月(新規学卒者の前年実績)
- 休日休暇　94日
- 福利厚生　スポーツジム利用、社員旅行、インフルエンザ予防接種
- 諸手当　交通費(実費支給)15,000円まで
- 募集職種　施工管理
- 勤務地　宮城県内
- 勤務時間　8:00〜17:00
- 採用担当者連絡先　TEL:0229-67-2536　MAIL:sato_sakura@rhythm.ocn.ne.jp

Interview　Voice of Senior Employee

先輩の声　入社26年目

工務部 大和田 弘光さん

インタビュー動画はこちら!

仕事のやりがい

入社した頃は測量を専門で行っていましたが、仕事に慣れてくると測量データから図面作成、作成した図面に基づいての丁張り設置、施工方法の検討、施工中の施工管理、発注者や地元住民、協力会社との打合せもあり、次々と覚えることが沢山あって、とてもやりがいがある仕事だと思います。

〒981-4337 宮城県加美郡加美町字長檀69番地
TEL:0229-67-2534 FAX:0229-67-2507
URL http://satokoumuten-1977.co.jp/

土木工事 建築工事

株式会社仙北建設

おかげさまで60周年。これからも地域に愛される企業として邁進してまいります

当社は大崎市内に本社を構え今年60周年を迎えました。注文住宅、事務所、店舗、倉庫・工場等の木造からRC造の新築工事並びにリノベーション工事まで、お客様のニーズにおこたえできるよう幅広く工事を手掛けております。土木分野では、大崎市や宮城県発注の公共工事をはじめ、民間工事や各種建物・工作物の解体工事も受注しております。また、ISO9000及び14000を認証取得し、品質・環境にも考慮した施工を心掛け、地域から信頼される企業を目指しております。

会社情報

- 設　立　昭和48年11月1日
- 代　表　髙橋 克幸
- 資本金　4,000万円
- 従業員数　22名
- 事業所　本社　仙台営業所

求人情報

- 初任給　大卒／220,000円　高卒／185,000円
- 賞　与　年2回(6月、12月)　令和4年実績
- 休日休暇　日曜・祝日・第2.4土曜　GW休暇・夏季休暇・年末年始休暇
- 福利厚生　社会保険完備・退職金制度(勤続5年以上)
- 諸手当　役付手当・資格手当・通勤手当・報奨金(優良工事表彰等)
- 募集職種　施工管理・技術職
- 勤務地　本社
- 勤務時間　7:45〜17:00
- 採用担当者連絡先　TEL:0229-23-7722　MAIL:senpoku@senpoku.net

Interview　Voice of Senior Employee

先輩の声　入社11年目

建築部 加藤 大輔さん

インタビュー動画はこちら!

入社理由、きっかけ

小さい頃から物づくりに興味があり、祖父や父が建設業で働いている影響もあって地元の建設会社を探していたときに、自宅からも近く、地元に密着しているこの会社のことを知り魅力を感じ入社することに決めました。

〒989-6143 宮城県大崎市古川中里3-9-18
TEL:0229-23-7722 FAX:0229-23-7718
URL https://www.senpoku.net

土木工事

東北舗道建設株式会社

新技術を共に、新しい未来へ

昭和42年創業以来、大崎市を中心に宮城県内各地で舗装工事等の多くの公共工事を手掛けて参りました。これまでに培った技術や経験を活かし、重要なインフラである道路の新設・維持補修工事等を通じて、地域の生活環境を守る身近な存在として、安全で安心して暮らせるまちづくりに貢献したいと考えています。また、舗装工事の専門技術を次世代へ継承し、皆様に信頼され、愛される企業を目指しています。

会社情報

- 創　業　昭和42年4月
- 代　表　中鉢 一樹
- 資本金　2,970万円
- 従業員数　22名

求人情報

- 初任給　(高卒)　180,000円
- 賞　与　年2回
- 休日休暇　当社会社カレンダーによる。日曜、会社指定の土曜日(月2回程度)、GW、夏期、年末年始 他　※有給取得を奨励しています。
- 福利厚生　雇用、労災、健康、厚生、財形、退職金共済
- 諸手当　現場手当、資格手当、通勤手当
- 募集職種　施工管理・技術職
- 勤務地　宮城県(主に大崎管内)
- 勤務時間　8:00〜17:00
- 採用担当者連絡先　TEL:0229-72-0281　MAIL:main@tohokuhodo.co.jp

Interview　Voice of Senior Employee

先輩の声　入社3年目

工事部 浅野 篤志さん

インタビュー動画はこちら!

入社理由、きっかけ

小学生の頃、自宅前の舗装工事を見て、大きい重機に憧れを抱きました。前職で建築関係の仕事に就きましたが、やはり建設機械を操る土木工事への気持ちが強くなりました。この会社なら機械運転の資格取得等もバックアップしてくれるので、希望の仕事ができると思い入社を決めました。

〒989-6404 宮城県大崎市岩出山下一栗字田下浦13番地
TEL:0229-72-0281 FAX:0229-72-2016
URL https://tohokuhodo.com/

土木工事 建築工事

有限会社中新田建設

共に地域や建設業の発展を願って

当社は公共工事を主体として、加美・大崎エリアを中心に工事をおこなっています。昭和28年の創業より70年にわたり地域根ざした企業として、地域貢献を行っています。現在は社員が働きやすいような職場環境を目指し、週休二日制度の導入や手当の拡充など進めています。共に地域や建設業の発展に協力してくれる方を募集しています。

会社情報

- 設　　立　昭和58年12月22日
- 代　　表　佐藤 彰吾
- 資 本 金　2,000万円
- 従業員数　20名

求人情報

- 初任給　230,000円
- 賞　　与　年1回12月支給
- 休日休暇　年105回(他現場都合休暇)
- 福利厚生　社会保険、厚生年金、雇用保険、労働保険
- 諸手当　資格手当、通勤手当、固定残業手当、電話手当、日給手当
- 募集職種　施工管理・技術職
- 勤務地　宮城県内
- 勤務時間　7.25時間
- 採用担当者連絡先　TEL：0229-63-3313
  MAIL：nakaniida-k@syd.odn.ne.jp

Interview

先輩の声

Voice of Senior Employee

入社 10年目

土木部 千葉 雅之さん

インタビュー動画はこちら!

仕事のやりがい

仕事は苦しいことも多いのですが、沢山の人の協力して工事を完成させたときは、とても達成感を感じます。そして完成させた構造物がいろんな人に利用されるのを見て、その地域の人たちの暮らしを支えているんだなとやりがいを感じています。

〒981-4271　宮城県加美郡加美町羽場字山鳥川原九番27番地の2

TEL：0229-63-3313　FAX：0229-63-3492

土木工事 建築工事

株式会社佐々貞土建

豊かな郷土づくりをめざす

昭和21年創業以来、堅実で丁寧な施工を心掛け、地域の建設会社として、地図に残る道路や橋、圃場整備など様々な工事を施工し、現在に至っております。

ISO・みちのく環境管理規格も取得し、技術だけでなく品質・環境問題にも取り組み、郷土の建設会社として、日夜研鑽し、貢献できるよう努力しているところです。

会社情報

- 設　　立　昭和53年6月8日
- 代　　表　佐々木 孝
- 資 本 金　2,100万円
- 従業員数　19名

求人情報

- 初任給　170,000円～196,000円
- 賞　　与　年2回業績により年3回もあり。(0.5ケ月～1.1ケ月)
- 休日休暇　年間休日87日(日曜祝日)当社カレンダーによる。
- 福利厚生　雇用・労災・健康・厚生保険、退職金制度、健康診断、資格取得の援助、親睦会による慶弔、イベント、介護・育児制度有り、作業服等支給
- 諸手当　法定、通勤・職務・資格・管理職等手当
- 募集職種　施工管理・技術職
- 勤務地　事務所所在地と同じ。
- 勤務時間　8：00～17：00 (8：00～16：30) 変形有り
- 採用担当者連絡先　TEL：0228-38-3230
  MAIL：sasatei@seagreen.ocn.ne.jp

Interview

先輩の声

Voice of Senior Employee

入社 3年目

工事部 千葉 政彦さん

インタビュー動画はこちら!

仕事のやりがい

屋外での仕事が主になる為、夏は暑い・冬は寒い等の辛い時もありますが、社員や協力業者の方々と力を合わせて作業を行って現場が出来上がっていき、それが「形」となって完成していく事がやりがいを感じるところです。

〒989-4580　宮城県栗原市瀬峰大境前10

TEL：0228-38-3230　FAX：0228-38-4188

土木工事

株式会社白鳥建設

誠意と情熱を持って、品質と技術力の向上を目指す。

株式会社白鳥建設は1962年に創業し、起業してから61年を迎えました。地域の方々にご協力をいただきながら生活に必要なインフラを支えてきました。公共事業を中心とした土木・舗装工事が主な業務内容です。冬季には市道の除融雪作業も行ってます。少人数で小さな会社ではありますが、さらなる発展のため従業員一丸となり、安全第一を最優先に業務を行ってまいります。残業が少なく、有給も取得し易く、長期勤務のできる居心地の良い会社です。ご応募待ってます。

会社情報

- 設　　立　1962年8月1日
- 代　　表　阿部 庸
- 資 本 金　2,000万円
- 従業員数　12名
- 事 業 所　本社
  田町事業所

求人情報

- 初任給　大学卒240,000円、短大(専門学校)卒200,000円、高校卒160,000円
- 賞　　与　賞与　年2回
- 休日休暇　第2・4土曜日、日曜日、GW、お盆、年末年始等、詳細は社内年間カレンダーによる。
- 福利厚生　雇用保険、労災保険、健康保険、厚生年金、財形貯蓄、退職金制度、資格取得支援
- 諸手当　役職手当、精勤手当、特技手当、職能手当、家族手当、通勤手当、住宅手当
- 募集職種　施工管理・設計職
- 勤務地　宮城県栗原市他各市町村、岩手県一関市近隣
- 勤務時間　8：00～17：00 (休憩時間90分)
- 採用担当者連絡先　TEL：0228-45-2361 (担当：代表取締役 阿部)
  MAIL：k.k.s@viola.ocn.ne.jp

Interview

先輩の声

Voice of Senior Employee

入社 21年目

工事部 渡辺 道幸さん

インタビュー動画はこちら!

職場の雰囲気や人柄

当社従業員の平均年齢は、50歳とこの業界では若いと方だと思います。同年代で作業をする時は、多様な提案や指摘が本音で出るので、それらをまとめていい方向に向かって行ける職場の雰囲気が私は好きです。また、年配者の方には、自分が経験してきた事を踏まえて指導していただくので助かってます。

〒989-5301　宮城県栗原市栗駒岩ヶ崎六日町12番地

TEL：0228-45-2361　FAX：0228-45-2094

土木工事

株式会社高橋工務店

未来に向かって地域と共に

当社は昭和43年創業してから55年を迎えました。主に宮城県及び栗原市の土木工事を中心に施工してきました。地域に根ざし、社会貢献・行政サービス等を積極的に行い、地域社会に信頼される会社を目指し社員一丸となり取り組んでいます。

会社情報

- 設　　立　昭和48年6月15日
- 代　　表　高橋 隆
- 資 本 金　2,000万円
- 従業員数　19名

求人情報

- 初任給　大卒200,000円、高卒160,000円
- 賞　　与　年2回(8月・12月)
- 休日休暇　年間97日　毎週日曜日　第2・4土曜日
  GW・夏季・年末年始
- 福利厚生　健康保険・労災保険・厚生年金・建退共
- 諸手当　昇給：年1回、賞与：年2回
- 募集職種　施工管理
- 勤務地　宮城県栗原市
- 勤務時間　2月～10月　8：00～17：00 (休憩90分)、
  11月～1月　8：00～16：30 (休憩60分)
- 採用担当者連絡先　TEL：0228-45-2337
  MAIL：kktakako@mx5.et.tiki.ne.jp

Interview

先輩の声

Voice of Senior Employee

入社 2年目

工事部 佐藤 直樹さん

インタビュー動画はこちら!

入社理由・きっかけ

地元に残って仕事ができる「建設業」を探していた時、知人の紹介を受けて面接を受けました。社長の人柄の良さと会社の雰囲気が良かったので、ここなら頑張れると思い入社を決めました。

〒989-5301　宮城県栗原市栗駒岩ケ崎円鏡寺後38

TEL：0228-45-2337　FAX：0228-45-2373

土木工事 建築工事

株式会社浅野工務店

「人に教えることが自分の成長につながる」を理念に、常に成長する組織へ

当社は地域の暮らしに直接関わるライフライン、公共施設や学校、店舗や工場、一般住宅やマンションなどを設計から施工まで一貫して手掛ける総合建設会社です。令和の時代は、IT技術の進展や、働き方改革の推進、そして今回のコロナ禍は建設業界にも様々な影響をもたらしました。絶えず変化する時代に、柔軟かつスピーディーに応えられる組織である為に、高いモチベーションを保ち、誇りをもって働ける環境こそが組織の成長を促します。風潮に捉われず新しい事に挑戦し続け、信頼されることで持続的に発展し続ける企業を目指しています。

会社情報

- 設　　立　昭和48年1月12日
- 代　　表　浅野 拓治
- 資 本 金　2,160万円
- 従業員数　39名

求人情報

- 初任給　大卒205,000円　高卒195,000円
- 賞　　与　年3回(前年実績)
- 休日休暇　年間休日100日(令和5年度)
  有給休暇10日(入社時)
- 福利厚生　雇用保険、労災保険、健康保険、厚生年金、退職金共済、財形貯蓄
- 諸手当　資格手当、役職手当、通勤手当
- 募集職種　施工管理
- 勤務地　宮城県登米市米山町西野字西裏12番地1
- 勤務時間　8:00～17:00 (休憩時間90分)
- 採用担当者連絡先　TEL:0220-55-2108
  MAIL:info@asano-build.co.jp

Interview

Voice of Senior Employee

先輩の声

入社 2年目

土木部課長
中原 慎二さん

インタビュー動画はこちら!

入社理由・きっかけ

風潮に捉われず、常に新しい課題に挑み、持続的に発展し続ける企業を目指すという経営理念に共感しました。常に未来を見据えたフレキシブルな構想と、しなやかな発想がこれからの建設業には必要であることや、IT化に力を注いでいる事も魅力に感じました。

〒987-0321　宮城県登米市米山町西野字西裏12番地1
TEL:0220-55-2108　FAX:0220-55-2109
URL https://www.asano-build.co.jp/index.html

土木工事

株式会社いのまた

豊かな未来を共に創り共に歩む

いのまたは、昭和25年に猪又組として創業し73年が経ちました。県北登米市を中心にした営業地域に総合建設業として公共土木工事に携わり、地域の皆様方にご協力を頂きながら業務運営を担っております。国土交通省、宮城県、登米市等の発注工事においては、一般土木工事はもとより委託業務を含む工事を受注しており、地域のお役立ち企業の一員として、一級河川の維持管理、宮城県道路・河川の維持業務にまた災害時には復旧工事を行います。

会社情報

- 設　　立　昭和54年12月20日
- 代　　表　大山 高毅
- 資 本 金　2,000万円
- 従業員数　20名

求人情報

- 初任給　大卒198,000円、高卒159,000円
- 賞　　与　年2回、2.5ヶ月分
- 休日休暇　2023年間休日107日、日曜、土曜(変形)、GW・夏季・年末年始休暇、有給別途
- 福利厚生　健康保険、厚生年金保険、雇用保険、労災保険、退職金共済加入
- 諸手当　管理手当、通勤手当、時間外手当
- 募集職種　施工管理・技術職
- 勤務地　宮城県内(主に県北)
- 勤務時間　7:30～17:00
- 採用担当者連絡先　TEL:0220-42-2163
  MAIL:office@inomatagumi.co.jp

Interview

Voice of Senior Employee

先輩の声

入社 17年目

工事部
白鳥 真之さん

インタビュー動画はこちら!

仕事のやりがい

先輩方の指導の下、主に河川維持工事の現場管理を担当しております。業務内容は、安全管理、施工管理を担っていますが、先輩方に「ここまでやってくれたの!」と言ってもらえた時や、管理内容が形になって積み上がる過程が見える時に、喜びと成長を得られるのが嬉しいです。

〒987-0902　宮城県登米市東和町米谷字根廻26番地
TEL:0220-42-2163　FAX:0220-42-2636
URL http://www.inomatagumi.co.jp/

土木工事

株式会社大伸建設

安心安全・誠心誠意・創意工夫をモットーに、地域の発展に貢献する!

弊社は設立より54年の年月にわたり、地域発展のため様々な工事に携わって参りました。地元建設業者は地域の守り手としてなくてはならない存在であり、近年では災害復旧工事・みやぎ県北高速幹線道路舗装工事や国県道の傷んだ舗装をなおす工事等、日々皆さんが利用しているインフラ整備・維持管理を行っております。その他CSR活動として、河川・道路の清掃や除草・献血等様々な活動の実施や、職場環境改善に積極的に取り組み、健康経営優良法人2023の認定も頂き、きめ細やかな福利厚生制度を確立に日々取組んでおります。

会社情報

- 設　　立　昭和44年4月25日
- 代　　表　佐藤 剛
- 資 本 金　2,000万円
- 従業員数　40名

求人情報

- 初任給　高卒　197,800円
- 賞　　与　年2回(6月・12月)
- 休日休暇　年間休日数　107日
  会社カレンダーによる休日設定・有給休暇
- 福利厚生　雇用保険・労災保険・社会保険・厚生年金・退職金共済・感染症予防接種補助・各種資格取得経費全額補助
- 諸手当　資格手当・職務手当・家族手当・通勤手当
- 募集職種　施工管理・技術職・技術開発
- 勤務地　宮城県内各工事現場(原則本社より通勤時間1時間圏内)
- 勤務時間　7:30～17:00
- 採用担当者連絡先　TEL:0220-34-2547
  MAIL:info@daisinkensetu.co.jp

Interview

Voice of Senior Employee

先輩の声

入社 5年目

工事部
遠藤 旺さん

インタビュー動画はこちら!

入社理由・きっかけ

インフラ業界に興味があり様々な業種がある中、地元で道路工事をしている先輩方の姿を拝見し自分もやってみたいと思ったからです。仕事をする上で必要な資格を会社が積極的に取得させてくれる企業だと先輩方の資格の多さに魅了され資格を活かして仕事をしたいと思い入社しました。

〒987-0601　宮城県登米市中田町石森字加賀野三丁目8番地の32
TEL:0220-34-2547　FAX:0220-34-6751
URL http://daisinkensetu.co.jp

土木工事

株式会社阿部土建

みんなが言い合っていける環境だからこそ愛する故郷の豊かで明るい未来に貢献できる

公共工事を中心に、地域特有の施工経験を活かし、正確かつ発注者の意向を汲み取り実現できる工事を行なってまいりました。責任ある仕事を任せられることで向上していく社員のスキルと、繰り返される厳しい検証と改善で高い品質および工事成績の点数を維持しております。自由な対話が可能な雰囲気や、闊達なコミュニケーションは社員同士が信頼できる土台です。ISO9001を取得してからますますチェック体制を強化し、品質維持に努めています。安全対策にも力を入れ、ますます地域に貢献してまいります。

会社情報

- 設　　立　1980年6月
- 代　　表　阿部 哲男
- 資 本 金　2,000万円
- 従業員数　31名(2023年9月25日時点)

求人情報

- 初任給　大卒210,000円、高卒190,000円
- 賞　　与　前年度実績　年3回(3ヶ月分)
- 休日休暇　年間休日　95日(会社カレンダーによる)
- 福利厚生　昇給有、制服有、社会保険有、賞与有、資格取得支援、交通費支給有、有給休暇有
- 諸手当　残業手当、深夜手当、休日手当、資格手当
- 募集職種　施工管理・設計職・技術職
- 勤務地　宮城県石巻市及び隣接する市内の現場
- 勤務時間　8:00～17:00
- 採用担当者連絡先　TEL:0225-76-2251 (担当:千葉)
  MAIL:abedoken24@gmail.com

Interview

Voice of Senior Employee

先輩の声

入社 2年目

工事部
酒井 玲汰さん

インタビュー動画はこちら!

仕事のやりがい

最初はできなくても教えてもらうだけでなく私で観察してその仕事のやり方を自分なりに行ってみることで徐々にできるようになったり、私が今まで行ってきたことが社員の方々に評価されることが私にとって仕事のやりがいを感じる瞬間です。

〒986-0322　宮城県石巻市桃生町給人町字上侭田15
TEL:0225-76-2251　FAX:0225-76-2347
URL http://www.abedoken.co.jp/

土木工事　産業廃棄物処分業

株式会社木村土建

ともにひらこう明日への扉

卓越した技術とチームワークで地域の皆様から信頼を頂き、創業55年以上。次なる100年を見据えて地域の社会インフラ整備、循環型社会づくりに向け全社員で新しいことに挑戦しています。石巻・塩釜管内を中心に道路、橋梁、河川など、民間工事・公共工事を通して地域のインフラ、そして未来を守っていくことが私たちの仕事です。入社後は先輩社員に付いて施工計画、出来形、測量管理、原価管理、施工書類作成など、土木工事の基礎知識を学んでいただき、早ければ3年目で現場代理人として活躍することも可能です。

会社情報

- 設立　1971年7月1日
- 代表　木村 浩章
- 資本金　3,000万円
- 従業員数　64名
- 事業所　本社　多賀城営業所

求人情報

- 初任給　178,000円
- 賞与　年2回(前年度実績による)
- 休日休暇　年間休日111日　夏季休暇、年末年始、慶弔休暇
- 福利厚生　退職金共済
- 諸手当　残業手当、通勤手当、資格手当
- 募集職種　施工管理・技術職
- 勤務地　本社、宮城県内の工事現場
- 勤務時間　8：00～17：00 (休憩90分)
- 採用担当者連絡先　TEL：0225-82-3006　MAIL：front@kimuradoken.jp

Interview 先輩の声

Voice of Senior Employee　入社6年目

工事部工事課　遠山 怜さん

インタビュー動画はこちら!

仕事のやりがい

施工管理の仕事内容で、現場を進めるにあたり安全管理を優先に考え、他の工程・品質・原価の管理も行っていますが、それに加え様々な問題事項も解決して現場を進めて完成させ無事故・無災害で終えたときに出来上がった現場の完成状態を見て、達成感とやりがいをとても感じました。

〒981-0505　宮城県東松島市大塩字五台23番地2
TEL：0225-82-3006　FAX：0225-83-4143
URL　https://www.kimuradoken.jp

土木工事

株式会社榮興業

「安」心を「全」員でつかむ

経営理念に「人命尊重」「安全はすべてに優先する」「技術と品質の向上」をモットーにこれまでの工事で培った土木建設工事のノウハウを生かし、土木工事はもとより官公庁・民間工事等の総合建設会社として幅広いお客様にご満足いただける高品質な技術と信頼を提供しております。これからも、ものづくり企業として地域社会に貢献すると共に「安全・安心」を追求し「若手技術者の育成」を行うことにより、品質・技術の向上に努め「環境に配慮」した活動を促進することで社会の要求に柔軟に対応できる企業を目指して挑戦してまいります。

会社情報

- 設立　昭和58年6月7日
- 代表　佐々木 栄紀
- 資本金　2,000万円
- 従業員数　38名

求人情報

- 初任給　180,000円
- 賞与　あり
- 休日休暇　108日
- 福利厚生　あり
- 諸手当　皆勤手当・資格手当・通勤手当
- 募集職種　施工管理・設計職・技術職
- 勤務地　事業所所在地と同じ
- 勤務時間　8：00～17：00
- 採用担当者連絡先　TEL：0225-76-1140　MAIL：info@sakae-kougyo.co.jp

Interview 先輩の声

Voice of Senior Employee　入社30年目

土木部　成澤 慶さん

インタビュー動画はこちら!

仕事のやりがい

着工から完成するまでの間は、安全・品質・工程・段取りなど苦労することも多々ありますが、竣工した時の達成感が一番のやりがいを感じ、この仕事をしていて良かったなと思います。また元請け・下請け業者の方々と協力をして、現場が無事故で達成できた事にもやりがいの一つです。

〒986-0313　宮城県石巻市桃生町中津山字町34-2
TEL：0225-76-1140　FAX：0225-76-4732
URL　http://sakae-kougyo.co.jp

土木工事

株式会社瀬崎組

お互いの人間性・技術力の向上に努め、顧客と地域社会から信頼される企業創りに専念する

宮城県石巻市にある総合建設業者「瀬崎組」は、昭和30年の創業以来、河川・道路の公共工事を中心に地域の住みやすい環境を作る工事を行っております。豊富な実績を生かし設備投資や人材育成に力を入れ、地震や大雨の災害時には国土交通省からの要請を受け、排水ポンプ車にて迅速に対応いたします。

また、継続して地域に貢献できるよう積極的にSDGsの取り組みを行っています。

会社情報

- 設立　昭和39年2月22日
- 代表　瀬崎 茂貴
- 資本金　5,000万円
- 従業員数　30名

求人情報

- 初任給　186,000円
- 賞与　年2回
- 休日休暇　年間94日
- 福利厚生　雇用、労災、健康、厚生
- 諸手当　現場勤務手当
- 募集職種　施工管理・設計職・技術職
- 勤務地　受注する施工現場
- 勤務時間　8：00～17：00
- 採用担当者連絡先　TEL：0225-22-4634

Interview 先輩の声

Voice of Senior Employee　入社5年目

工事部工事課　阿部 透麻さん

インタビュー動画はこちら!

入社理由・きっかけ

私は、10歳の時に震災を経験し、復興に携わる職業に就きたいと思ったことや、橋や道路など生活を豊かにする物づくりに関心を持ち、土木工事に興味を持ちました。また、高校のインターンシップを弊社で体験しました。そこで仕事内容や職場の明るい雰囲気を知り、入社したいと思いました。

〒986-0814　宮城県石巻市南中里三丁目15番21号
TEL：0225-22-4634　FAX：0225-95-4234
URL　https://www.sezakigumi.jp/

土木工事

田中建設株式会社

信頼・感謝・報恩

我が社の主力商材は、“人”と“情熱”。誠心誠意、お客様に満足して頂けるものを追求していくと共に、そこに住まう方々の安全安心をまもるべく、一意専心取り組んで参ります。

会社情報

- 設立　昭和37年2月20日
- 代表　田中 寛史
- 資本金　8,250万円
- 従業員数　40名

求人情報

- 初任給　190,000(高卒)
- 賞与　年2回(12月、4月)
- 休日休暇　93日/2023年度　日・祝・第2・4土曜日　夏季休暇・正月休暇・ゴールデンウイーク
- 福利厚生　健康保険、厚生年金保険、雇用保険、労災保険、退職金共済制度、インフルエンザ予防接種、各種表彰
- 諸手当　技能、資格、現場管理、役職、住宅、家族、通勤、皆勤、禁煙
- 募集職種　施工管理・技術職・設計職
- 勤務地　女川・石巻
- 勤務時間　8：00～17：00
- 採用担当者連絡先　TEL：0225-54-3863　MAIL：h-sakumu@tanaka-kensentsu.net

Interview 先輩の声

Voice of Senior Employee　入社3年目

工務部測量課　柳橋 慶侍さん

インタビュー動画はこちら!

仕事のやりがい

担当した工事が完了した時はもちろん、管理するにあたって作成した工程通りに作業が進んだ時です。また、リスクアセスメントにてあげた事例で職場の安全が確立されていたり、実施したことに対して成果が表れている時にやりがいを感じることが多いです。

〒986-2231　宮城県牡鹿郡女川町浦宿浜字袖山72-1
TEL：0225-54-3863　FAX：0225-54-2455
URL　www.tanaka-kensetsu.net

土木工事 建築工事

株式会社丸本組

空から見える、いい仕事。

株式会社丸本組は、土木・建築・漁港/港湾・舗装といった幅広い分野に携わり、地域の未来を創造する総合建設会社です。
「地域の安全、安心を守る。」という使命のもと、地域に密着し地域と共に発展してきました。
私たちは、地域の「基盤」を創っています。社会インフラ整備と土木・建設工事の必要性について、地域の方々を中心に理解を深めて頂きながら、これからも「空から見える、いい仕事。」を目指し、新しいふるさと創り、新しいまち造りに挑戦していきます。

会社情報

- 創　　業　1946年5月
- 代　　表　佐藤 昌良
- 資 本 金　1億円
- 従業員数　198名

求人情報

- 初任給　大卒228,200円　専門卒213,600円(基本給+現場手当)
- 賞　　与　年2回(6月・12月)
- 休日休暇　週休二日制(第1、第5土曜日のみ出勤)
  祝日、夏期休暇、年末年始休暇　※年間休日113日
- 福利厚生　社会保険完備(健康保険、厚生年金、雇用保険、労災保険)
  資格取得支援制度、奨学金返済支援制度、家賃補助制度
- 諸手当　時間外手当、現場手当、資格手当、家族手当、通勤手当
- 募集職種　施工管理
- 勤務地　宮城県内
- 勤務時間　8:00～17:00
- 採用担当者連絡先　TEL:0225-96-2222

Interview　Voice of Senior Employee

先輩の声

入社 9年目
建築部
髙橋 駿太さん

インタビュー動画はこちら!

仕事のやりがい

施工管理では品質・工程・安全を踏まえた施工計画を入念に行いますが、大規模物件や複雑な建物になればなるほど難しく、頭を抱える事が多々あります。苦労した分、計画通りに施工が完了した時にとても充実感が得られ、共に働く人たちとそれを共有できる事にやりがいを感じます。

〒986-0868　宮城県石巻市恵み野三丁目1番地2
TEL:0225-96-2222　FAX:0225-93-9168
URL https://maru-hon.co.jp/

土木工事

株式会社山内組

信頼と技術で地域の発展に貢献する

昭和27年の創業から石巻を中心に公共工事、民間工事を請負っております。2022年4月で創業70周年を迎えました。これからも、初代から継承した経験や、DX・ICT技術の利用等による生産性の向上を図り、地域社会に貢献すると共に、「安全・安心」を追求し、「品質・技術」の向上に努め、「環境に配慮」した活動を促進し、社会の要求に柔軟に対応できる企業を目指し、挑戦しております。

会社情報

- 設　　立　昭和46年11月
- 代　　表　山内 福太郎
- 資 本 金　2,000万円
- 従業員数　30名

求人情報

- 初任給　180,000円
- 賞　　与　昇給年1回、賞与年2回(8月・12月)
- 休日休暇　年間休日カレンダーによる
  (GW・夏季・年末年始・有給休暇等)
- 福利厚生　健康保険・厚生年金保険・雇用保険・労災保険・
  退職金共済等
- 諸手当　時間外・資格・家族・通勤手当等
- 募集職種　施工管理・技術職
- 勤務地　県内(石巻市中心)
- 勤務時間　8:00～17:00
- 採用担当者連絡先　TEL:0225-67-2227
  MAIL:contact@yamauchigumi.com

Interview　Voice of Senior Employee

先輩の声

入社 14年目
土木部
阿部 健斗さん

インタビュー動画はこちら!

仕事のやりがい

現場の責任者として責任は重大ですが、当社及び下請け業者と安全第一で作業を行い無事故で工事が完成した時の達成感と施工箇所、近隣の方々から頂ける感謝の言葉が仕事のやりがいです。

〒986-0202　宮城県石巻市北上町橋浦字行人前174-1
TEL:0225-67-2227　FAX:0225-67-2202
URL http://www.yamauchigumi.com

土木工事 建築工事

株式会社小野良組

未来を創る　確かな技術 確かな安心

当社は総合建設業として、大正9年創業から100年以上の歴史があり、建設のプロフェッショナルとして皆様が安心して豊かな暮らしができる街づくりを大切にし、宮城県を中心に東北全域において事業を展開しています。手掛ける工事は、土木部門では道路や防潮堤など社会インフラ、建築部門では住宅や店舗、学校、マンションなど幅広い実績があり、高い技術と高品質な製品でお客様の信頼を頂いております。人も企業も時代と共に進化を続けております。新たな未来を一緒に創りましょう。

会社情報

- 設　　立　昭和32年12月25日
- 代　　表　熊谷 光太郎
- 資 本 金　1億円
- 従業員数　144名

求人情報

- 初任給　大卒204,500円、高卒175,000円　※諸手当別
- 賞　　与　年2回(6月、12月)
- 休日休暇　年間休日116日(令和5年度実績)、
  夏季・年末年始休暇、有給休暇
- 福利厚生　健康保険、厚生年金保険、資格取得支援、
  社員寮(気仙沼)
- 諸手当　住宅手当、家族手当、通勤手当
- 募集職種　施工管理・設計職・技術職・営業職
- 勤務地　気仙沼市内、仙台市内
- 勤務時間　7:45～17:15 (休憩90分)
- 採用担当者連絡先　TEL:0226-22-2600
  MAIL:j-saijo@onoryo.co.jp

Interview　Voice of Senior Employee

先輩の声

入社 9年目
土木部　維持補修部
小野寺 慶登さん

インタビュー動画はこちら!

仕事のやりがい

スケールの大きな建造物を一から作り上げるのは、高い技術力が要求され労力もかかりますが、その分素晴らしい達成感が得られます。ものづくりの1番楽しい部分で、完成した姿ははっきりと、雄大に、長期間残ります。友達や家族に「あの建物の工事をやってたんだよ」と自慢もできます。

〒988-0017　宮城県気仙沼市南町四丁目1番11号
TEL:0226-22-2600　FAX:0226-22-5737
URL https://onoryo.co.jp

土木工事 建築工事

株式会社クマケー建設

『幸せ共に』。『四方良し』経営。

地元のお客様に支えられて創業から半世紀になります。総合建設業として建築工事と土木工事の施工を事業基盤として、その他、一級建築士事務所、宅地建物取引業も手掛けています。特に建築工事分野は、地域内でも有数の資格者と技能者を擁し、身近な住まいのリフォーム・新築から地場産業生産施設、大規模公共建築物まで多くの実績を有しています。年間完成工事高に占める建築と土木工事の割合は約8:2で、建築工事では民間工事の割合が多いので、お客様との距離が近く工事の入り口から出口まで一貫して関わることができる会社です。

会社情報

- 設　　立　昭和48年8月29日
- 代　　表　熊谷 敬一郎
- 資 本 金　4,000万円
- 従業員数　51名

求人情報

- 初任給　大卒　205,000円／高卒　170,000円　(基本給)
- 賞　　与　昇給　年1回／賞与　年2回
- 休日休暇　日曜、祝日、第2・第4土曜日、お盆、
  年末年始等(年間98日)　有給休暇
- 福利厚生　雇用・労災・健康・厚生年金保険、退職金共済、
  資格取得・継続教育支援
- 諸手当　資格手当・精勤手当・通勤手当
- 募集職種　施工管理
- 勤務地　気仙沼市内　及びその周辺市
- 勤務時間　8:00～17:00
- 採用担当者連絡先　TEL:0226-23-2223
  MAIL:info@kumakei-kensetsu.co.jp

Interview　Voice of Senior Employee

先輩の声

入社 10年目
建築部
小松 真生さん

インタビュー動画はこちら!

仕事のやりがい

多くの職人さんやお客さんたちと打ち合わせをしながら工事を進めていき、現場の工事が無事に竣工した時に大きな達成感があります。また、自分の携わった建物のオープニングセレモニーに立ち会った時や、実際に施設を利用されている人を見れた時はやりがいを感じられます。

〒988-0077　宮城県気仙沼市古町一丁目4番10号
TEL:0226-23-2223　FAX:0226-23-7507
URL http://www.kumakei-kensetsu.co.jp/

土木工事

株式会社坂口組

街づくりの礎（いしずえ）

坂口組は、設立当初から縁の下の力持ちとして「街づくりの礎(いしずえ)」となるよう、常に新しい技術を取り入れながら、地域の皆様の安全で快適な生活に貢献できるよう努めてきました。道路や橋、河川、海岸、公園等といった公共工事から、個人宅の擁壁やアスファルト舗装、カーポート等、仕事の大小を問わず、スピードのある対応を心がけています。工事だけでなく、市道・県道の維持管理・除融雪も行っています。働きやすさの面では資格取得の講習代などの費用を全額会社負担するなどの手厚いサポートを用意しております。

会社情報

- 設　　立　昭和52年11月
- 代　　表　小山 涼
- 資 本 金　2,000万円
- 従業員数　51名　※令和5年9月1日時点

求人情報

- 初任給　156,000円　※高卒の場合
- 賞　　与　あり　※会社実績に応じて支給
- 休日休暇　4週6休
- 福利厚生　会社負担による資格取得制度、育休・産休取得実績あり、社会保険完備、作業着・ヘルメット等支給、お花見・ボウリング・忘新年会等の親睦会
- 諸手当　家族手当、研鑽手当、無事故手当
- 募集職種　施工管理・設計職・技術職・事務職
- 勤務地　宮城県気仙沼市
- 勤務時間　7：30～17：00　※午前・午後休憩各30分、お昼休憩1時間含む
- 採用担当者連絡先　TEL：0226-23-7189

Interview　Voice of Senior Employee

先輩の声

入社 4年目

工務課 畠山 聖那さん

インタビュー動画はこちら!

仕事のやりがい

いろいろありますが一番は、「自分が手掛けた道路や公園、建物などの構造物が今後もずっと残り続けていくこと」ですね。また同時に、残り続けることに大きな責任感も感じます。自分が手掛けた現場を通りかかると、まちに貢献したなあと、誇らしい気持ちになりますね。

〒988-0057　宮城県気仙沼市所沢248-1
TEL：0226-23-7189　FAX：0226-23-7196
URL https://sakagutigumi.com

建築工事

茂木建設株式会社

お客様の「想いをかたちに」

昭和27年創業以来、経営理念である「我社は、三陸沿岸の皆様の幸福のために、健康的で最良・最高の建物を供給する」を掲げてきました。住宅については、在来軸組み工法を軸とした木の素材を適材適所に使うことにこだわり続けており、自然に生えている一本の木から切りだした天然の無垢材にこだわった斬新な施工を行っています。一般の住宅はもちろん、気仙沼を支える水産会社の工場や公共工事として学校などの建築まで幅広い建築物の施工に携わっております。

会社情報

- 設　　立　昭和40年1月
- 代　　表　松浦 雄太
- 資 本 金　3,000万円
- 従業員数　10名

求人情報

- 初任給　大卒 200,000円、高卒 165,000円
- 賞　　与　業績による
- 休日休暇　会社カレンダーによる
- 福利厚生　社会保険（健康保険、厚生年金、雇用保険、労災保険）
- 諸手当　通勤手当
- 募集職種　施工管理・設計職・技術職
- 勤務地　本社事務所及び各建設現場
- 勤務時間　8：00～17：00（休憩90分）
- 採用担当者連絡先　TEL：0226-22-0331　MAIL：mogiken@mogiken.co.jp

Interview　Voice of Senior Employee

先輩の声

入社 25年目

建築課 熊谷 真さん

インタビュー動画はこちら!

入社理由・きっかけ

元々、建築の仕事に興味があり建築が学べる専門学校に通っていました。建設会社が数ある中で、茂木建設を選んだのは、自分の母校である小学校を建てた会社だった事が大きかったです。自分も誰かの思い出に残る建物の施工に携わりたいと思い入社を決めました。

〒988-0042　宮城県気仙沼市本郷9-1
TEL：0226-22-0331　FAX：0226-22-8776
URL http://mogiken.co.jp

先輩アンケート Senior Questionnaire

建設業って？社会人って？
働く先輩たちに聞いてみました！

Q1 建設業に興味を持ったきっかけは？

施工管理 2年目
父親が建設業で施工管理をしていたので、子供の頃から現場を見せてもらうなど建設業に触れる機会が多くあり、見たり話を聞いているうちに父親の働いている姿に憧れを持ったからです。

施工管理 3年目
工業高校だったこともあり、建設現場の見学や建設業界で働いている先輩の話を聞く機会が多く興味を持ちました。

施工管理 2年目
東日本大震災を経験し、小学校の頃震災復興の現場を見て、誰かのためにモノを造ることにカッコよさを感じたから。

施工管理 2年目
小さいころから物を作ること、建築関係の番組を見ることが好きで、建設業界に携わりたいと思っていたからです。また東日本大震災を経験し、より一層、地域貢献を含め建設の仕事をしたいと思いました。

施工管理 11年目
建設業で働いていた先輩がかっこよく見えたから。

施工管理 2年目
バイト先で重機を使っているのを見て、自分も重機を使った仕事に就きたいと思ったから。

施工管理 5年目
人が生活する上でなくてはならない物だと思ったから。

施工管理 0年目
高校で受けた堤防の講演会がきっかけです。その講演を受け自分に何かできないかと考え、それを起点に土木分野を志し、現在にいたります。

施工管理 3年目
道路・水路・水田圃場など、ダイナミックな「物」を造るという職種であるので興味を持ちました。

技術職 11年目
モノづくりが好きで、人々の生活環境を豊かにする道路や川の施工を自ら手掛ける職業が憧れでした。

Q2 学生生活で学んだ、どのような経験が役立っていますか？

施工管理 2年目
jwcadやArchicadなどCADの授業が手厚かったため、仕事をするうえで知識がある状態で入れたのでとても役に立ちました。普段から使うため事前に学べてよかったと思いました。

施工管理 3年目
仕事には必ず人との会話「コミュニケーション」があります。内にこもらず、誰とでも会話が出来るようにしておくと、就職してからも人間関係の円滑な構築やOJTにも役に立つと思います。

施工管理 24年目
部活など、チームで活動する経験です。土木の仕事はチームが基本なので、先輩方と協力して働く際に、その経験が役立っていると感じます。

施工管理 3年目
エクセル等の基本的なパソコン操作が一番役立っています。

施工管理 9年目
学生時代は野球部に所属しており、そこであいさつの大切さ、仲間との協調する大切さを学び、社会人生活でも活かされています。

技術職 2年目
学生生活において資格取得に努力したおかげで仕事でのスキルに幅ができました。

施工管理 1年目
測量機器の据え付け方などの基礎的な部分が役立っていると思います。

施工管理 6年目
数学で習った三角関数や図形の証明問題はかなり役立ったと思う。工事測量をする上で切っても切れないもので計算ソフトを普通に使う今日でも知っていると知らないとでは後の苦労の度合いに違いが出る。

施工管理 0年目
今一番役に立っているのは、測量技術です。測量実習を行ったのは一年生でしたが三年のブランクがあってもやっているのとやっていないのでは雲泥の差が出ます。

施工管理 5年目
部活動において、先輩とのコミュニケーション能力や忍耐力が鍛えられていたので役立っていると思います。

Q3 入社前と後で、建設業に対するイメージは変わりましたか?

施工管理 2年目
若い人で建設業界で働いている人が少ないという話をよく耳にしましたが、実際仕事をしていて自分と同じくらいの人などもよく見かけるので、その点では、イメージは変わったと思います。

施工管理 5年目
入社前は、建設業界は男性社会というイメージが強かったですが、実際は男女に優劣を付けることなく、しかし女性でなければ持てない発想や着眼点を大事に汲みとってくれる職場環境がありました。

施工管理 2年目
入社前は職人さんに対して怖そうな人たちだと思っていたのですが、実際に働いて話してみると父親や祖父と同じ世代の人が多く、皆優しく話しやすくて子供や孫のように可愛がってくれる人ばかりでした。

施工管理 3年目
重機も測量用の機械等もIT技術が取り入れられ、自動化やドローンの活用等、作業の効率化が進んでいると感じました。

施工管理 9年目
ものづくりに対する興味が入社前より増していくのと同時に、工事を完成させるという大変さを目の当たりにしました。

技術職 9年目
建設業界のひとたちは怖そうなイメージがあったのですが、いざ入社してみたら優しい先輩方ばかりで印象がガラッと変わりました。

施工管理 5年目
基本的に作業を行うだけと思っていたが、実際には人とのコミュニケーションが大切な職業だと思います。

施工管理 2年目
入社前は3K(きつい・汚い・危険)を心配していました。しかし今当社では残業ゼロを目標に取り組んでいます。またトイレも土足厳禁を徹底し、きれいな現場づくりに取り組んでいるため、イメージは変わりました。

施工管理 5年目
大きくは変わらないですが、働き方改革などの取り組みで建設業も働きやすい環境が整っている会社が多い印象を受けました。

施工管理 24年目
入社前は技術的な面に焦点を当てていましたが、入社後はチームワークやプロジェクト管理の重要性をより感じました。

Q4 休日は何をして過ごしていますか?

事務職 12年目
美味しいもの探訪
(特にラーメン)

施工管理 5年目
友人や彼女と出かけたり、ゲームやスノーボードなど様々なことをして過ごしています。

施工管理 7年目
休日は釣りをして釣った魚を調理して家族で食べるのが楽しみです。また、調理した料理を盛る食器を家族で探しに行ったりもします。

施工管理 10年目
子供がまだ1歳未満なので、育児に奮闘してます。

技術職 3年目
休日は地元の仲間と一緒にドライブに出かけたりして楽しんでます。

その他 7年目
趣味のサーフィンをして過ごしています。

Q5 初任給は何に使いましたか?

施工管理 2年目
趣味であるボウリングや釣りなどの道具の購入に使いました。

施工管理 7年目
初任給は父が日本酒が好きなため、少し良い日本酒を買って一緒に飲んだのが思い出です。

施工管理 2年目
名刺を持つようになったので、好きな名刺入れを買ったと思います。

施工管理 2年目
学生時代のアルバイト先で、初任給が入ったら後輩にご飯をおごるというのが毎年の恒例行事だったため、後輩にご飯をおごりました。ほかは貯金と趣味に使いました。

施工管理 0年目
車のローン返済に充てました。

施工管理 1年目
家族との外食で高級料理店に連れていき、普段食べられないような料理をご馳走しました。

Q6 印象に残っている失敗談は?

施工管理 5年目
材料を発注する際に余分に頼んでしまい余らせてしまった時。

施工管理 2年目
仮設工の水の仮廻しがうまく出来ず、苦戦し何度もやり直したこと。

施工管理 9年目
丁張計算の確認を怠り、高さを間違ったこと。

施工管理 2年目
コンクリートを打設する際の数量調整でコンクリートの発注が足りなく、職人さんを何度も待たせてしまう時はとても申し訳なく思います。

施工管理 3年目
測量の際、メモリを読み間違えていたことです。

施工管理 2年目
段取りを間違えて、協力業者の仕事を待たせてしまったことがあります。上司にも、協力業者の方にもご迷惑をかけてしまいましたが、段取りの重要性を学びました。

Q7 あなたの勝負飯は? また、どんな時に食べますか?

施工管理 2年目
お寿司です。好物でもあるので、仕事で疲れているときや、忙しくなる前に食べて元気づけます。たまにしか食べれない分特別感があります。

施工管理 5年目
昼に食べる奥さんのお弁当

施工管理 5年目
検査の前や気合を入れたいときにうなぎ料理を食べます。

施工管理 4年目
私の勝負飯はとある弁当屋の「ユーリンチー弁当」です。ここ一番の時に食べますが、ボリューム感があり、おなか一杯になって逆に動けなくなって後悔します笑

施工管理 11年目
新しい現場を任されるときはどんな困難な現場だろうと気持ちで負けないようにカツ丼やカツカレーなんかのカツ料理を食べるようにしてました。

施工管理 1年目
焼き肉。勝負飯かどうかは分かりませんが、何かお祝い事や心機一転したい時には焼き肉を食べに行きます。

Q8 建設業で働いてて良かったと感じることは?

施工管理 3年目
国家資格を取得できるところです。

施工管理 10年目
間接的ではありますが、インフラ整備等で地域に貢献できること。

施工管理 22年目
自然現象は人間の力ではコントロールすることが難しいですが、自然現象の影響からの被害を少しでも軽減する技術や、災害復旧に携わることができることを誇りに思います。

施工管理 6年目
シチュエーションが変わること。現場が山だったり川だったり海だったり都会だったり田舎だったり。工作物も橋だったり水路だったり道路だったりで変化を楽しめる。大変だけど飽きない。

施工管理 9年目
自分が担当した現場の道路などを子供と通る時に「パパが造った道路だ、すごい!」と子供から言われた時。

施工管理 7年目
自分の担当した建物に誇りを持てることです。車で通りかかった際に友達や家族についつい自慢げに話をしてしまいます。

施工管理 2年目
各現場ごとにそれぞれ違う職人さんが来るので、人との関りが増えていったり、いろんなことを覚えられることです。

施工管理 10年目
建設業は、道路など皆さんの日常生活において身近で欠かせないものを作っています。自分が担当した工事で作った道路などを一般の方が利用しているのを見たときに、この業界で働いててよかったなと感じます。

施工管理 8年目
工事をしていると住民の人たちに感謝の言葉を言われたり、工事完成後、きれいに新しくなると働いててよかったと感じます。

施工管理 5年目
地元の建設会社に勤めていることもあり地元の工事に携わることが多く、自身の住む町をより良くしていることを実感できることです。

建設業の仕事が分かる! ― 媒体のご紹介 ―

若年担い手の確保に向けた取り組みや
建設産業の魅力を様々なコンテンツで発信しています!!

Introduction of Media

X（旧Twitter）

#建設産業人材協

人材協の取組や
建設産業の魅力を発信!

https://twitter.com/kikin_jinzaikyo

公式サイト

#建設現場へGO!

見る、知る、働く、
建設産業のJobポータルサイト

https://genba-go.jp/

YouTube

#人材協チャンネル

建設産業に関する基礎知識等を
見やすくコンパクトな動画で適宜配信!

https://www.youtube.com/channel/UCM5_H7Htj4SwrvHf-7ifE1Q

建設業で働くための

18歳のハローワーク

建設産業へ就職を目指す学生を
対象とした就職支援コンテンツ

https://genba-go.jp/18hellow/

建設産業人材確保・育成推進協議会

建設産業 女性定着支援WEB

建設産業で働く全ての女性が
「働きがい」と「働きやすさ」を実感できる
「女性の定着」を応援するサイト

https://www.kensetsu-kikin.jp/woman/

（一財）建設業振興基金

建設業と技能者を支えるシステム

建設キャリアアップシステム

国土交通省
ポータルサイト

https://www.mlit.go.jp/totikensangyo/const/totikensangyo_const_fr2_000033.html

システムの
運営・登録・
利用に関する
サイト

https://www.ccus.jp

（一財）建設業振興基金

ニッポンをつくる人たち まもる人たち

建設業の仕事を
イラストで分かり
やすく紹介

https://genba-go.jp/download/

建設産業人材確保・育成推進協議会

建設業界ガイドブック

建設産業の役割や
土木・建築工事の仕事を
写真やイラスト等で
分かりやすく紹介

https://genba-go.jp/download/

建設産業人材確保・育成推進協議会

お問い合わせ

一般社団法人宮城県建設業協会

https://www.miyakenkyo.or.jp/

会員企業一覧

一般社団法人仙台建設業協会 ※五十音順

赤坂建設㈱	仙台市泉区上谷刈字赤坂9-2	☎022-372-5111
熱海建設㈱	仙台市青葉区錦町1-1-31	☎022-263-1671
㈱熱海工務店	仙台市青葉区本町3-6-17	☎022-398-7868
㈱熱海店	仙台市青葉区通町2-5-4	☎022-233-2074
㈱阿部和工務店	仙台市青葉区上杉1-17-18	☎022-264-0411
阿部建設㈱	仙台市青葉区中江2-23-20	☎022-223-8115
㈱阿部砂利建設	仙台市太白区長町6-11-14	☎022-248-4231
㈱石井組	仙台市青葉区藤松4-18	☎022-341-7410
㈱泉工務店	仙台市泉区泉中央1-7-1 泉中央駅ビル5F	☎022-373-4865
栄喜工業㈱	仙台市宮城野区燕沢東1-1-10	☎022-252-2581
遠藤建業㈱	仙台市青葉区本町2-7-13	☎022-222-6668
遠藤工業㈱	仙台市若林区荒井2-6-3	☎022-390-1850
遠藤吉照土建㈱	仙台市若林区大和町2-1-20	☎022-238-0886
大川工業㈱	富谷市富谷源内57-3	☎022-358-6307
奥田建設㈱	仙台市青葉区八幡6-9-1	☎022-275-2311
奥山工業㈱	仙台市宮城野区二の森10-10	☎022-291-6827
皆成建設㈱	仙台市若林区六丁の目元町2-11	☎022-286-4821
海道建設㈱	仙台市泉区南中山2-24-10	☎022-376-8188
㈱加賀	仙台市若林区鶴代町3-19	☎022-235-3911
河北建設㈱	仙台市太白区泉崎2-23-41	☎022-245-5351
㈱鎌田建設	仙台市宮城野区田子字権八160	☎022-258-8677
木皿建設㈱	仙台市若林区六丁の目南町7-15	☎022-288-5033
金福建設㈱	仙台市青葉区八幡6-7-34	☎022-234-0519
栗村建設興業㈱	仙台市若林区上飯田4-17-44	☎022-289-1821
後藤工業㈱	仙台市宮城野区扇町4-6-4	☎022-284-9069
㈱小松建設	仙台市青葉区下愛子字二本松13	☎022-392-2209
サイト工業㈱	仙台市若林区卸町2-6-11	☎022-355-8123
㈱さとう総業	仙台市泉区七北田字朴木沢93-1	☎022-374-1181
㈱佐元工務店	仙台市若林区遠見塚2-27-9	☎022-286-2652
㈱柴田建設工業	仙台市太白区茂庭字町北21-1	☎022-748-4401
㈱ショウエー	仙台市太白区富沢南2-17-13	☎022-393-7123
庄子建業㈱	仙台市青葉区みやぎ台1-9-7	☎022-391-3461
伸和興業㈱	仙台市太白区大野田5-5-2	☎022-797-5848
㈱鈴木建設	仙台市青葉区川内三十人町51	☎022-223-7783
仙建工業㈱	仙台市青葉区一番町2-2-13	☎022-225-8511
仙台アスコン㈱	仙台市宮城野区扇町6-2-21	☎022-258-1128
仙台土木建築工業㈱	仙台市宮城野区小田原1-5-12	☎022-293-4351
仙舗建設㈱	仙台市若林区荒井7-37-2	☎022-766-9581
大和建設㈱	黒川郡大和町吉岡字天皇寺184-22	☎022-345-2325
㈱髙工	仙台市宮城野区宮城野1-28-1	☎022-297-3344
鷹觜建設㈱	仙台市宮城野区原町4-6-2	☎022-257-5331
㈱丹勝	仙台市宮城野区日の出町3-3-32	☎022-235-0333
㈱丹秀工務店	仙台市若林区保春院前丁6-10	☎022-286-8335
千田建設㈱	仙台市青葉区通町1-3-11	☎022-234-1221
㈱千葉建設	仙台市若林区遠見塚東14-24	☎022-286-9241
通信道路㈱	仙台市太白区大野田2-2-27	☎022-304-3288
東北共栄建設㈱	仙台市青葉区上杉2-2-47	☎022-224-2137
東北グレーダー㈱	仙台市泉区松森字中道81	☎022-372-2415
東北ニチレキ工事㈱	仙台市若林区沖野4-3-15	☎022-285-1511
㈱東北リアライズ	仙台市太白区大野田5-20-7	☎022-226-7630
㈱東北ロンテック	仙台市青葉区折立1-14-15	☎022-226-0351
銅谷建設㈱	仙台市青葉区上杉1-17-18	☎022-262-5568
㈱永岡	仙台市太白区ひより台10-16	☎022-743-4555
中城建設㈱	仙台市宮城野区幸町2-23-1	☎022-297-1611
中田建設工業㈱	仙台市泉区小角字大明神5-1	☎022-348-2348
日道建設㈱	仙台市若林区卸町東5-3-22	☎022-288-8898
㈱日啓工業	仙台市太白区中田町字後河原20-3	☎022-241-2191
日建工業㈱	仙台市青葉区二日町16-9	☎022-221-4576
㈱橋本店	仙台市青葉区立町27-21	☎022-714-7020
長谷川建設㈱	仙台市宮城野区新田1-16-14	☎022-284-0168
東日本コンクリート㈱	仙台市青葉区一番町2-2-13仙建ビル5F	☎022-225-4421
㈱ビルド	仙台市太白区長町南1-8-18	☎022-308-3788
㈱広瀬組	仙台市青葉区上愛子字雷神3-14	☎022-392-4620
㈱深松組	仙台市青葉区荒巻本沢2-18-1	☎022-271-9211
北都ハウス工業㈱	仙台市太白区ひより台25-15	☎022-244-2451
㈱桝田組	仙台市泉区将監殿1-6-2	☎022-372-5871
㈱松川土木	黒川郡大衡村大衡字河原51-14	☎022-345-0529
㈱丸三建設興業	仙台市太白区西多賀2-6-45	☎022-796-3778
㈱丸鹿	仙台市宮城野区扇町5-8-8	☎022-235-1171
丸武建設㈱	仙台市泉区松森字新田19-3	☎022-373-8221
㈱三浦組	仙台市泉区七北田字東裏118-1	☎022-372-5511
宮環建設㈱	仙台市青葉区葉山町1-25-201	☎022-274-2281
八嶋建設㈱	黒川郡大和町鶴巣北目大崎字寺東11-1	☎022-343-2206
山辰建設㈱	仙台市太白区砂押南町1-2	☎022-248-3341
ヤマトワーク㈲	仙台市若林区二木字山王3-2	☎022-352-0398
㈱湯目建設	仙台市宮城野区萩野町1-15-7	☎022-232-0510
陽光建設㈱	仙台市太白区西多賀3-8-10	☎022-307-1066
㈱吉田工務店	黒川郡大和町宮床字新小路61	☎022-346-2257
ワーカー工業㈱	仙台市青葉区錦ヶ丘6-4-2	☎022-398-4395
若葉建設㈱	仙台市若林区卸町東5-2-23	☎022-288-8671
㈱渡邊舗装工業	仙台市宮城野区福室7-4-21	☎022-258-1342

宮城県建設業協会仙南支部 ※五十音順

㈱石川組	伊具郡丸森町大内字西畑96-3	☎0224-79-2021
遠正建設㈱	伊具郡丸森町字田町南81-12	☎0224-72-1161
大宮建設㈱	柴田郡川崎町大字支倉字金田29-20	☎0224-86-2212
㈱春日部組	伊具郡丸森町字町東61	☎0224-72-1113
㈱亀岡建設	白石市小原字伊勢原道上60-1	☎0224-24-4099
㈲小熊建設	白石市白川津田字越田前126-18	☎0224-27-2855
佐藤技建㈱	刈田郡蔵王町大字塩沢字天王16-6	☎0224-22-7055
㈱佐藤建設	角田市江尻字江端61	☎0224-63-1321
柴田土建㈱	柴田郡川崎町大字前川字中原4	☎0224-84-2026
㈲鈴木組	白石市字長町22	☎0224-25-2665
㈱大愼組	柴田郡村田町大字村田字二月田10-1	☎0224-83-2215
㈲高橋組	白石市福岡蔵本字下り川2-2	☎0224-26-2377
㈱竹有土木	柴田郡柴田町船岡西1-2-5	☎0224-55-1481
㈱西山工務店	刈田郡蔵王町遠刈田温泉字小妻坂9-11	☎0224-34-2136
日広建設㈱	角田市角田字錦町14-2	☎0224-63-2511
㈱畑中工務店	角田市角田字町田88	☎0224-63-1139
春工業㈱	刈田郡蔵王町大字矢附字川原6	☎0224-33-3124
㈱本田組	伊具郡丸森町舘矢間舘山字直洲14-3	☎0224-72-1032
㈱松浦組	柴田郡柴田町船岡中央3-1-5	☎0224-54-2032
丸眞建設㈱	角田市角田字町164	☎0224-62-2155
㈱八重樫工務店	柴田郡大河原町字新南20-5	☎0224-52-1736
㈱八島工業	伊具郡丸森町耕野字登花東5	☎0224-75-2021

宮城県建設業協会名亘支部 ※五十音順

㈱阿部工務店	亘理郡亘理町荒浜字水神62	☎0223-35-3711
阿部春建設㈱	亘理郡亘理町字東郷209-5	☎0223-34-3721
伊藤建設㈱	岩沼市桜5-3-59	☎0223-24-2383
㈱太田工務店	亘理郡亘理町逢隈高屋字中原39-1	☎0223-35-2719
グリーン企画建設㈱	名取市小山1-2-11	☎022-384-3801
㈱斎藤工務店	亘理郡亘理町逢隈高屋字中野上108	☎0223-34-1521
㈱佐藤建設	岩沼市下野郷字出雲屋敷80	☎0223-24-0545
千石建設㈱	亘理郡亘理町逢隈上郡字天王62-2	☎0223-34-1538
田中建材輸送㈱	亘理郡亘理町吉田字松元209-10	☎0223-36-3555
㈱田中土木	岩沼市下野郷字指の下19	☎0223-22-5857
野村建設㈱	亘理郡山元町坂元字町6	☎0223-38-1151
春山建設㈱	岩沼市相の原2-9-23	☎0223-22-5711
㈱八木工務店	亘理郡亘理町荒浜字御狩屋159-52	☎0223-35-2703
結城組㈱	亘理郡亘理町逢隈中泉字中3-1	☎0223-34-2858
㈱渡辺サービスセンター	岩沼市下野郷字新拓170-1	☎0223-22-1505

宮城県建設業協会塩釜支部 ※五十音順

㈱遠藤工業	多賀城市高崎1-9-17	☎022-290-6031
㈱大政産業	宮城郡七ヶ浜町吉田浜字野山5-229	☎022-357-3141
草刈建設㈱	多賀城市宮内1-2-2	☎022-353-9752
㈱斎藤工務店	多賀城市明月1-5-12-101	☎022-364-2341
㈱サクライ	多賀城市栄2-6-22	☎022-352-3370
㈱佐々勝工務店	宮城郡松島町竹谷字丈倉部56-2	☎022-352-2866
山幸建設㈱	宮城郡利府町花園2-7-1	☎022-356-5606
㈱鈴木工務店	塩釜市清水沢3-11-31	☎022-368-2191
㈱鈴正	宮城郡七ヶ浜町東宮浜字東兼田11-9	☎022-762-7297
㈱千葉鳶	塩釜市松陽台1-3-5	☎022-361-3320
寺嶋建設工業㈱	黒川郡大郷町大松沢字於在家屋敷11	☎022-359-3152
東華建設㈱	塩釜市新浜町2-15-1	☎022-362-1137
伏谷建設㈱	多賀城市八幡2-8-16	☎022-362-5406
㈱山源工務店	宮城郡七ヶ浜町菖蒲田浜字向山35-4	☎022-357-3431

宮城県建設業協会大崎支部 ※五十音順

阿部武建設㈱	加美郡加美町字町裏77-2	☎0229-63-2542
荒雄建設㈱	大崎市鳴子温泉鬼首字中田野35-4	☎0229-86-2211
㈱荒谷土建	大崎市古川荒谷字本町東22-3	☎0229-28-2632
㈲石井土木	大崎市岩出山字東川原町19-18	☎0229-72-1264
石堂建設㈱	遠田郡美里町南小牛田字山の神211-1	☎0229-32-2233
㈱江合	大崎市古川江合本町3-1-1	☎0229-23-8222
㈲奥羽重機工業	大崎市岩出山池月字下宮道下25-4	☎0229-78-2844
小野田建設㈱	加美郡加美町字長檀125	☎0229-67-2278
柏原建設㈱	加美郡加美町字上野目指橋1-1	☎0229-67-2714
㈱加藤工務店	大崎市古川中里1-11-28	☎0229-22-1081
㈱金原土建	大崎市古川南町1-6-11	☎0229-22-1666
木戸建設㈱	加美郡加美町字町裏77-1	☎0229-63-3046
㈱クリーンロードサービス	加美郡加美町字下北浦1-7-1	☎0229-67-6921
㈱佐々木組	大崎市田尻沼部字富岡85-1	☎0229-39-2353
㈱笹原組	大崎市古川李埣字道祖神4-2	☎0229-23-8257
㈱佐藤建設	加美郡加美町字町屋敷1-49-1	☎0229-67-2013
㈱佐藤工務店	加美郡加美町字長檀69	☎0229-67-2534
㈱鹿飼土建	大崎市田尻大貫字鹿飼道上82	☎0229-39-7068
㈱白岩建設	遠田郡涌谷町字六軒町裏191-1	☎0229-42-2656
菅甚建設㈱	大崎市鳴子温泉字川渡75-4	☎0229-84-7211
㈱仙北建設	大崎市古川中里3-9-18	☎0229-23-7722
東花建設㈱	大崎市三本木字南町5	☎0229-53-2240
東北舗道建設㈱	大崎市岩出山下一栗字田下浦13	☎0229-72-0281
㈲中新田建設	加美郡加美町羽場字山鳥川原9-27-2	☎0229-63-3313
㈱富士土木	大崎市古川米袋字堤内9-1	☎0229-23-4367
丸岩運輸建設㈱	大崎市岩出山字二ノ構5-1	☎0229-72-1133
丸か建設㈱	加美郡加美町字赤塚37	☎0229-63-2101
㈱丸徳建設	大崎市鹿島台広長字尻掛杉ヶ崎30-6	☎0229-56-3013
㈱丸文建設	遠田郡美里町練牛21-10	☎0229-58-0211
㈱村田工務所	大崎市古川江合錦町2-6-1	☎0229-24-1500
㈱森建設工業所	大崎市古川下中目字小袋155	☎0229-23-8880

宮城県建設業協会栗原支部 ※五十音順

㈱伊藤土建	栗原市一迫北沢十文字1-2	☎0228-52-2517
上田建設㈱	栗原市若柳字川北原畑21-1	☎0228-32-3211
㈱永光重機工業	栗原市一迫真坂字清水一本柳1-9	☎0228-52-2146
㈱大林土建	栗原市若柳字大林新堰合63	☎0228-32-2548
大目建設㈱	栗原市若柳字川南道伝前107	☎0228-32-3180
小野寺建設㈱	栗原市築館薬師4-2-5	☎0228-22-2466
㈱佐々貞土建	栗原市瀬峰大境前10	☎0228-38-3230
㈱佐藤工務所	栗原市一迫真坂字畑中7-1	☎0228-52-2171
㈱白鳥建設	栗原市栗駒岩ヶ崎六日町12	☎0228-45-2361
㈱高正建設	栗原市志波姫南郷清水坂3	☎0228-22-2817
高征建設㈱	栗原市栗駒菱沼鹿島8-1	☎0228-45-2834
㈱高橋工務店	栗原市栗駒岩ヶ崎円鏡寺後38	☎0228-45-2337
野口建設㈱	栗原市築館源光12-24	☎0228-22-2102
㈱野口重機	栗原市築館字照越寺沢65-1	☎0228-22-2874
宮城建設㈱	栗原市栗駒中野上野原南20	☎0228-45-2261

宮城県建設業協会登米支部 ※五十音順

㈱浅野工務店	登米市米山町西野字西裏12-1	☎0220-55-2108
㈱阿部勝組	登米市豊里町新町7-10	☎0225-76-3053
㈱いのまた	登米市東和町米谷字根廻26	☎0220-42-2163
㈱及川工務店	登米市登米町寺池前舟橋57	☎0220-52-2320
㈱太田組	登米市迫町佐沼字南佐沼1-3-12	☎0220-22-3188
㈱佐々木組	登米市東和町米谷字元町111-2	☎0220-42-2137
㈱佐々木建設	登米市石越町北郷字赤谷2-3	☎0228-34-3128
㈱鈴亀建設	登米市津山町柳津字本町192	☎0225-68-2227
㈱鈴木土建	登米市南方町畑岡101-2	☎0220-58-2213
㈱大伸建設	登米市中田町石森字加賀野3-8-32	☎0220-34-2547
㈱髙節土建	登米市南方町西山成前256-1	☎0220-58-2054
只重建設工業㈱	登米市豊里町新町6-3	☎0225-76-2240
㈱只野組	登米市豊里町新田町193-4	☎0225-76-3173
㈱只野建設	登米市豊里町川前150	☎0225-76-3017
㈱丸昭建設興業	登米市津山町横山字本町52-1	☎0225-69-2109
宮城グレーダ㈱	登米市中田町宝江新井田字南新田409	☎0220-34-3145
宮田建設㈱	登米市米山町西野字新四軒見通165	☎0220-55-2001
㈱渡辺土建	登米市迫町佐沼字大網399	☎0220-22-2660

宮城県建設業協会石巻支部 ※五十音順

㈱阿部土建	石巻市桃生町給人町字上侭田15	☎0225-76-2251
㈱伊藤土建	石巻市蛇田字新沼向前15-1	☎0225-22-6772
遠藤興業㈱	石巻市大街道南2-9-13	☎0225-95-8333
㈱生出興業	石巻市鹿又字道的前39	☎0225-75-2148
㈱角張工務店	石巻市鹿又字八幡下84	☎0225-74-2241
雁部建設㈱	石巻市大街道東1-4-18	☎0225-22-6662
㈱木村工業	石巻市鹿又字学校前149	☎0225-90-4521
㈱木村土建	東松島市大塩字五台23-2	☎0225-82-3006
久我建設㈱	石巻市新栄1-25-5	☎0225-94-7778
熊谷建業㈱	東松島市大曲字堰の内南82-6	☎0225-82-2221
黒須産業㈱	石巻市蛇田字新下前沼156-10	☎0225-96-9645
児島産業㈱	東松島市小野字新欠下14	☎0225-87-2004
齋藤建設㈱	東松島市小松字伊勢前91-1	☎0225-82-2339
齋藤工業㈱	東松島市赤井字照井中121-1	☎0225-82-5695
㈱榮興業	石巻市桃生町中津山字町34-2	☎0225-76-1140
桜井建設工業㈱	石巻市門脇字青葉西24-1	☎0225-93-7711
佐藤建設㈱	石巻市雄勝町雄勝字寺4-15	☎0225-57-2811
佐藤工業㈱	牡鹿郡女川町鷲神浜字内山58-3	☎0225-53-2365
㈱瀬崎組	石巻市南中里3-15-21	☎0225-22-4634
総武建設㈱	石巻市相野谷字六本木28	☎0225-62-3333
大正建設㈱	石巻市門脇字捨喰31-1	☎0225-93-8351
髙橋土建㈱	東松島市矢本字上河戸65-1	☎0225-82-2247
㈱髙康建設	石巻市前谷地字西横須賀107-1	☎0225-72-2243
㈱武山興業	石巻市小船越字二子北上111	☎0225-62-3760
田中建設㈱	牡鹿郡女川町浦宿浜字袖山72-1	☎0225-54-3863
津田海運㈱	石巻市のぞみ野1-1-2	☎0225-23-0181
日本製紙石巻テクノ㈱	石巻市南光町2-2-11	☎0225-96-7450
㈱橋本道路	東松島市大曲字寺沼3-5	☎0225-83-1201
菱中建設㈱石巻支店	石巻市南光町1-4-20	☎0225-22-5145
二ツ山建設㈱	石巻市恵み野6-2-12	☎0225-93-0505
㈱マルテック	石巻市鹿又字横前134	☎0225-75-3660
㈱丸本組	石巻市恵み野3-1-2	☎0225-96-2222
㈱山内組	石巻市北上町橋浦字行人前174-1	☎0225-67-2227
山内建設㈱	石巻市飯野字袖吉野67-1	☎0225-62-1667
㈱ヤマゼン雁部組	石巻市渡波字念仏壇72-4	☎0225-97-4644
㈱ワークス	東松島市赤井字星場311-1	☎0225-83-7452
若生工業㈱	石巻市清水町2-3-3	☎0225-94-1111

宮城県建設業協会気仙沼支部 ※五十音順

㈱阿部伊組	本吉郡南三陸町歌津字港175-2	☎0226-36-2311
阿部藤建設㈱	本吉郡南三陸町志津川字平井田93-1	☎0226-46-3201
㈱遠藤組	本吉郡南三陸町志津川字大久保168	☎0226-46-3912
㈱小野良組	気仙沼市南町4-1-11	☎0226-22-2600
㈱クマケー建設	気仙沼市古町1-4-10	☎0226-23-2223
㈱熊剛組	気仙沼市魚町3-1-8	☎0226-22-5950
㈱小松工業	気仙沼市大林129-3	☎0226-24-0245
㈱坂口組	気仙沼市所沢248-1	☎0226-23-7189
㈱佐千代組	本吉郡南三陸町志津川字沼田150-79	☎0226-46-2289
㈱サトー工務店	本吉郡南三陸町志津川字平井田65-42	☎0226-46-4942
志津川建設㈱	本吉郡南三陸町志津川字天王山138-11	☎0226-46-2211
住研工業㈱	気仙沼市幸町4-5-13	☎0226-23-0702
㈱菅原工業	気仙沼市赤岩迎前田132	☎0226-23-9661
㈱須藤建設	本吉郡南三陸町志津川字沼田150-64	☎0226-46-3205
津谷林産建設㈱	気仙沼市本吉町津谷松尾54-1	☎0226-42-3020
㈱丸沖建設	気仙沼市長崎200-1	☎0226-28-3575
㈱みちのく建設工業	気仙沼市港町497-1	☎0226-22-8850
茂木建設㈱	気仙沼市本郷9-1	☎0226-22-0331
山庄建設㈱	本吉郡南三陸町歌津字皿貝61-2	☎0226-36-2077

NEW 公式ホームページができました!

宮城の建設業界で働こう!! 検索

https://recruit.miyakenkyo.or.jp/